SEVDA İBRAHİMOVA

VOKAL MUSİQİSİ ALBOMU

I

DƏFTƏR

BAKI – 2009

SEVDA İBRAHİMOVA

VOKAL MUSİQİSİ ALBOMU

BİRİNCİ DƏFTƏR

Üzeyir Hacıbəyli adına
Bakı Musiqi Akademiyası
KİTABXANASI
022747

BAKI-2009

Unudulmaz anam Sara xanım Primovanın əziz xatirəsinə

Xatirə

(1988)

Sözləri Mirzə İbrahimovundur

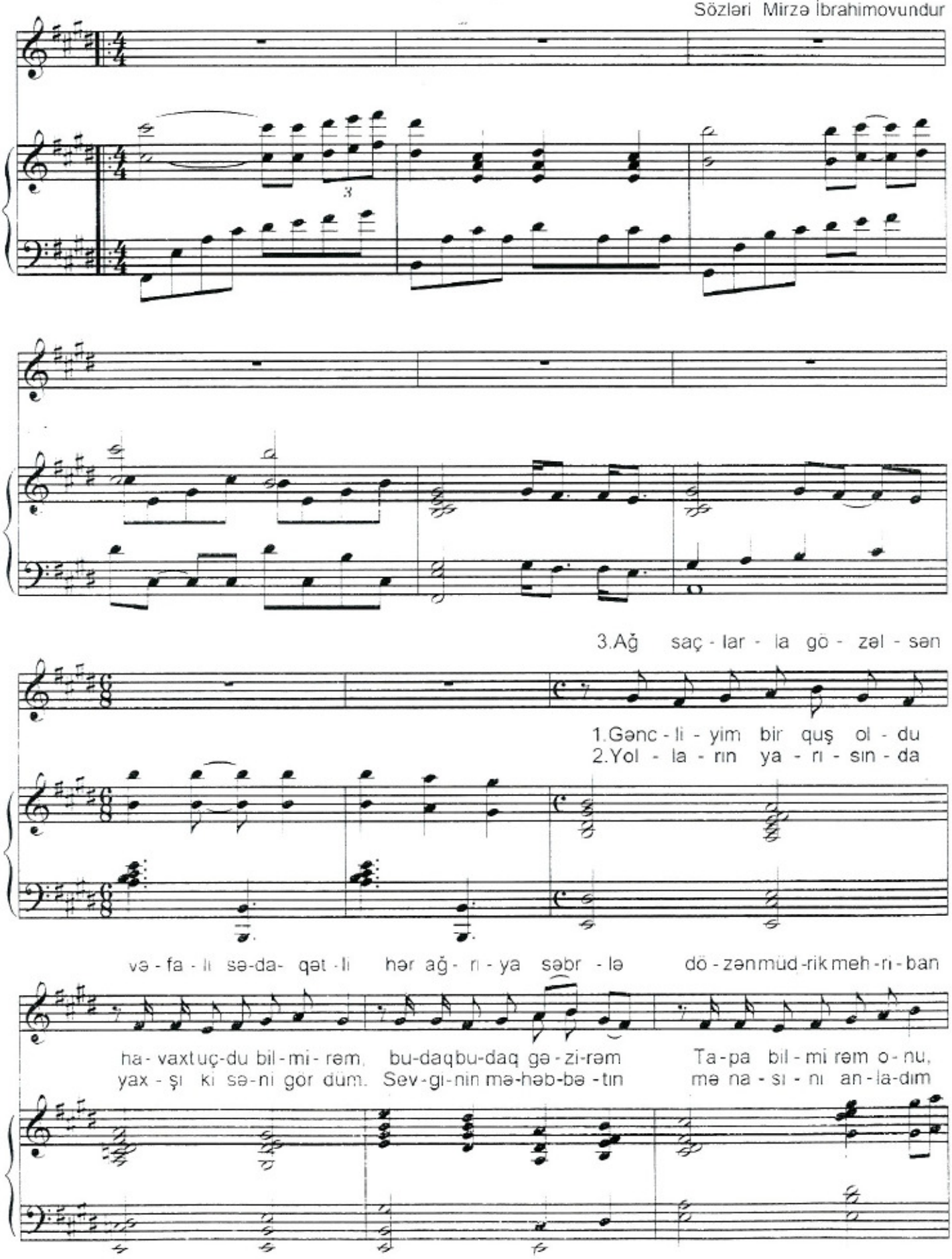

ö - mür hə - yat yol - da - şım bir mə - lək - sən, dün-ya - da

Şi - rin bir yu - xu ki - mi gə - lib keç - di o gün - lər.
Ə - bə - di bir sə - a - dət gə - tir - din hə - ya - tı - ma,

ö - zü - mü sə - nə borc - lu bi - lə - cə - yəm hər za -

Xə-yal et - məz - dim əs - la Gənc-li - yin də var so -
He - yif sə - ni də bə - zən Mən bil - mə - dən dan - la -

man.

nu.
dım.

Nəqarət

Bir za- man çox din - lə - dim

el - lə - rin ha - va - sı - nı a - par - dı sel - lər

gö-zəl Sa - ra - nı u - zaq - la - ra in -di qəl - bim - də co - şan

qay-na- yan duy - ğu - la - rı sə-nə hə - diy - yə e - dib

kö - çür - düm va - raq - la - ra

a - par - dı sel - lər gö - zəl Sa - ra - nı

a - par - dı sel - lər gö - zəl Sa - ra -

nı A - par - dı sel - lər gö - zəl

Sa - ra - nı a - par - dı sel - lər gö - zəl

Sa - ra - - nı.

Unudulmaz atam Mirzə İbrahimovun əziz xatirəsinə
*(**85** illiyinə həsr olunub)*

Vətənin hüsnü

(1996)

Sözləri Mirzə İbrahimovundur

Moderato

f *legato*

mf

p

Və-tə- nin hüs - nü ə - zəl -
İn-san öv - la - dı hə- mi -

dən mə-ni va - leh e-lə-miş ey gö-zəl - lər bi-lin o tək - cə ni-ga -
şə nə- yə-sə meyl e-lə-miş Ki-mi - si can - dan o- lub mən - sə bu şöh-

rım - dı mə-nim Bir bü-tə səc - də qı-lır dün - ya - dahər
rət di - lə - miş, Ki - mi-si xəz - nə do-lu mir - va - ri, zi -

mf

kəs i - na-nın, Mə - bə-dim səc - də - ga-hım doğ - ma di-ya -
nət di - lə- miş, Dün - ya - da bir - cə və-tən döv - lə - ti va -

rım - dı mə- nim. Min sə -a - dət di - lə- dim hər e - lə hər
rım - dı mə nim.

xal - qa mü- dam, Bir gü - nəş - dir nə-zə- rim - də ya-ra dan

hər in - san. Min sə - a - dət di - lə-dim hər e - lə hər

f

xal - qa mü dam. Bir gü -nəş - dir nə - zə -rim - də ya - ra-dan

hər in - san. Eş - qi il - qa - ri tə - miz yur - du-ma ol -

p

dum hey - ran Xoş gü- nüm, xoş nə-fə- sim, cism - də ca- nım -

mf

rit. allargando

dı mə nim. Eş-qi il - qa - rı tə- miz yur -du-ma ol - dum hey - ran

rit.

f allargando

Xoş gü- nüm xoş nə-fə- sim cism-də ca nım - dı mə - nim

p cresc. poco a poco cresc. poco *f*

p

Və - tə - nim mə - nim.

< *mf* *pp*

Oyan bilbul

(1987)

Sözləri Mirvarid Dilbazinindir

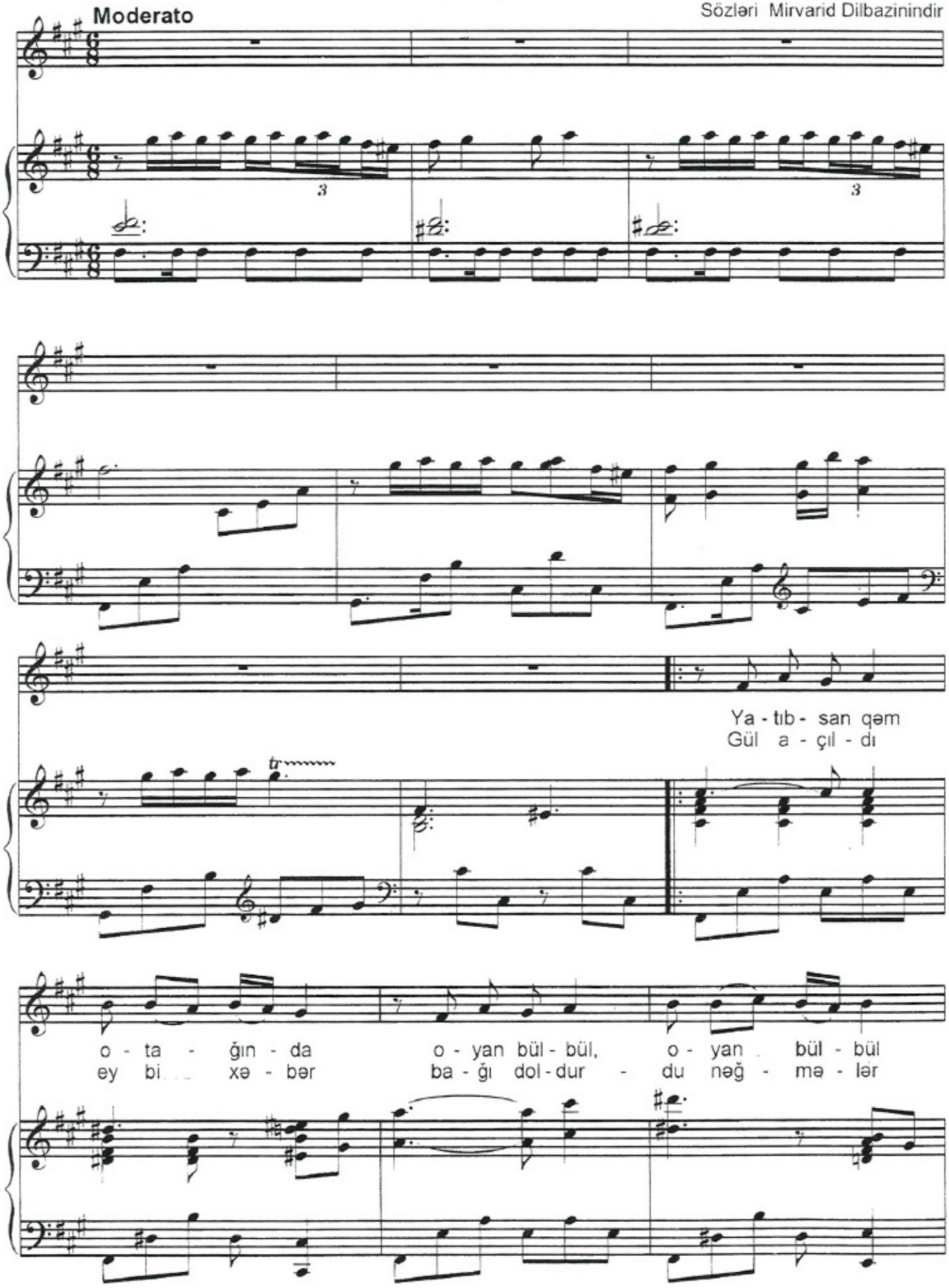

Gəl o - tur, gül bu - da - ğın - da et eş - qi - ni___
tə - ləs gün - lər gə - lər, ge - dər gəl ey qə - mə___

bə - yan___ bül - bül gəl.
u - yan

Nəqarət

Gəl ye - tiş - di

vü - sal də - mi bəs - dir bu___ həs - rə - tin___ qə - mi,

gəl tu - tub şad - lıq a - lə - mi gü - lü həs - rət

do - yan bül - bül o - yan bül - bül,

o - yan bül - bul. o - yan bül -

bül, o - yan bul - bul.

1.

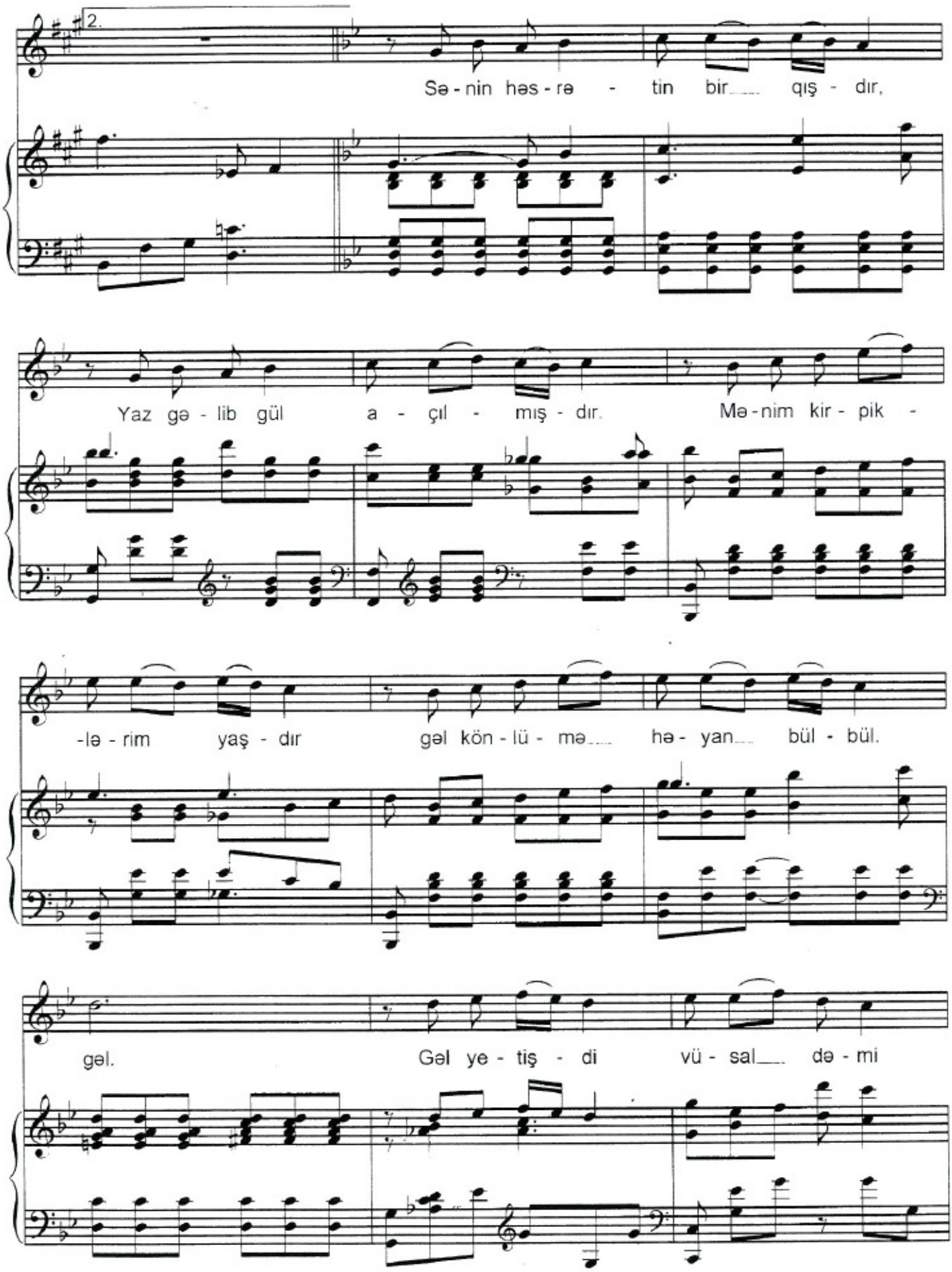
2.
Sə - nin həs - rə - tin bir..... qış - dır,
Yaz gə - lib gül a - çıl - mış - dır. Mə - nim kir - pik -
-lə - rim yaş - dır gəl kön - lü - mə..... hə - yan..... bül - bül.
gəl. Gəl ye - tiş - di vü - sal..... də - mi

bəs - dir bu həs - rə - tin qə - mi, gəl tu - tub şad -

lıq a - lə - mi gü - lü həs - rət qo - yan bül - bül

o- yan bül - bül o-yan bül - bül, o- yan bül -

bül o-yan bül - bül.

3

Vətən desin

(1997)

Sözləri Məmməd Arazındır

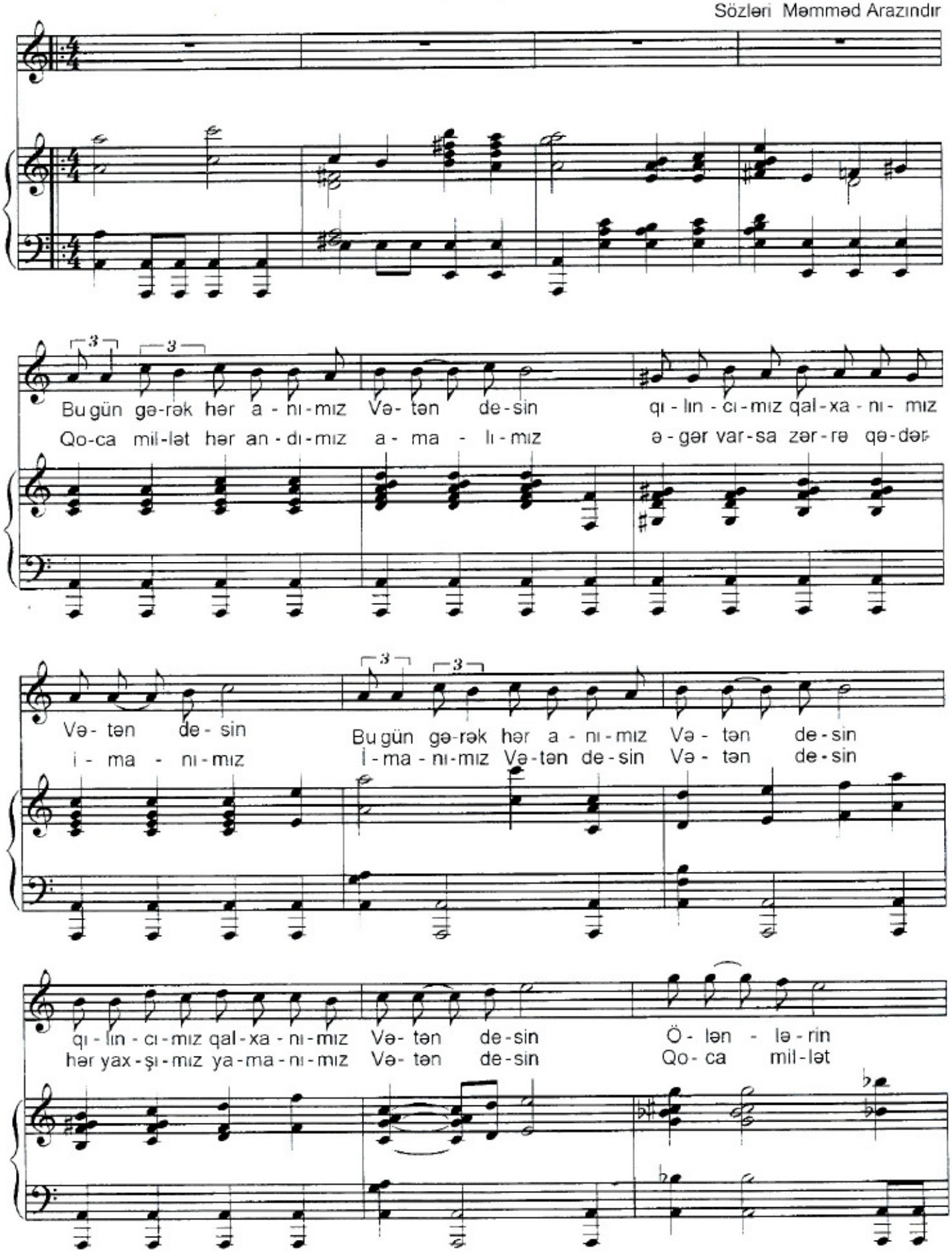

Üzeyir Hacıbəyli adına
Bakı Musiqi Akademiyası
KİTABXANASI
022747

ə - və - zi - nə qa - la - nı - mız Və - tən de - sin
bu gün gə - rək hər a - nı - mız Və - tən de - sin

Qəl - bi - mi - zin hər duy - ğu - su hər vur - ğu - su Və - tən de -
Əl yet - mə - yən u - ca - la - ra yet - sin ə - lin qo - ca mil -

sin
lət
Fər - qi yox - dur har - da ol - saq za - ma - nı - mız mə - ka - nı - mız

Və - tən Və - tən de - sin Fər - qi yox - dur har - da ol - saq

za-ma-nı-mız mə-ka-nı-mız Və- tən Və- tən de - sin

Qo-ca mil-lət bu gün gə-rək hər a - nı-mız Və-tən de-sin Və- tən və- tən de-

sin Qo-ca mil-lət bu gün gə-rək hər a - nı-mız Və-tən de-sin

Və - tən Və - tən de - sin

Dağ küləyi

(1999)

Sözləri Məmməd Arazındır.

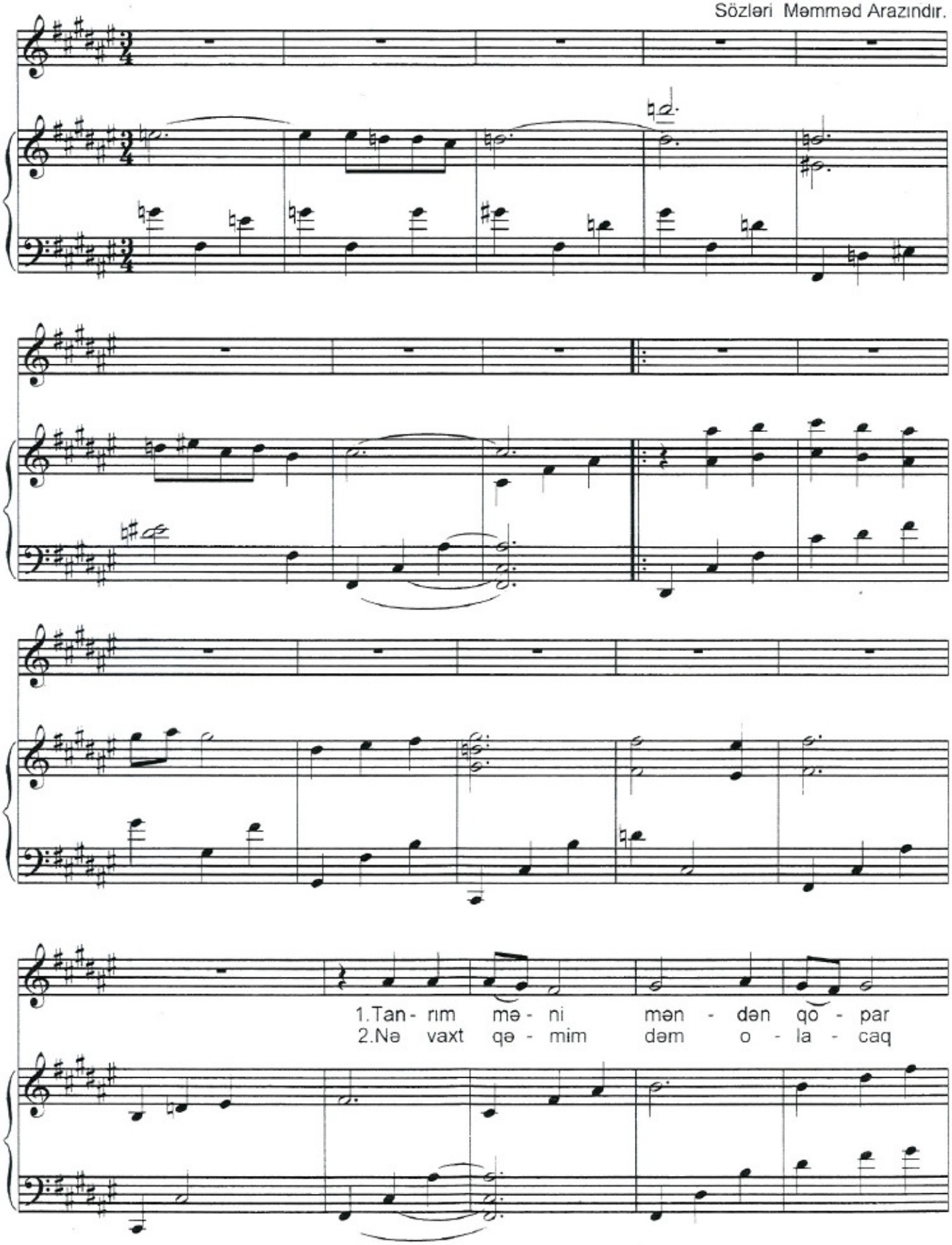

qoş mə - ni dağ kü - lə - yi - nə. Dağ - la -
bəl - kə qə - mim kəm o - la - caq. He - yif

rın bə - yaz qa - rın - dan reng a - lan ağ
öm - rüm yem o - la - caq əs - rin quz - ğun

kü - lə - yi - nə Nəğ - mə - si var da - şın
kü - lə - yi - nə.

qu - mun nə - yin qa - lır nə - də u - mum

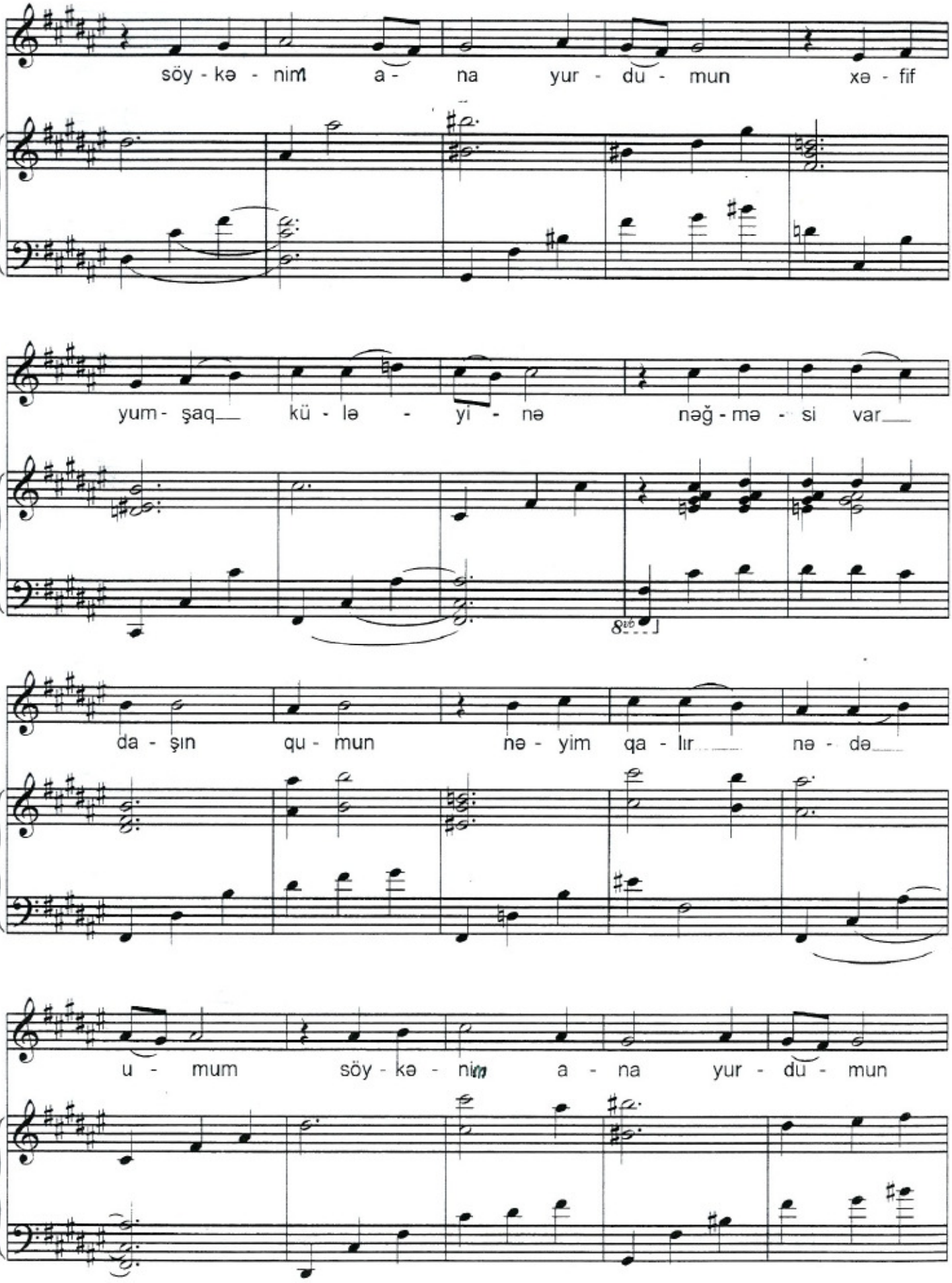
söy - kə - nim a - na yur - du - mun xə - fif
yum - şaq kü - lə - yi - nə nəğ - mə - si var
da - şın qu - mun nə - yim qa - lır nə - də
u - mum söy - kə - nim a - na yur - du - mun

Əbədi yurdum

(1999)

Sözləri Höküməə Billurinindir

Ha-ra-ya get-səm-də gö-züm sən də-dir,
Nə qə-dər dün-ya var bu ka-i-nat var,

Şe-ri-min a-xa-rı sö-züm sən də-dir. Ge-də-si o-lar-sam,
Nə qə-dər ö-mür var gün var, hə-yat var. Nə qə-dər uç-ma-ğa

i-zim sən-də-dir. Ə-zə-li ə-bə-di yur-dum mə-ka-nım
mən-də qa-nad var. Bil sən-sən ilk yu-vam a-xır mə-ka-nım,

be-hiş-tim cən-nə-tim A-zər bay-ca-nım. Ey öm-rüm hə-ya-tım
eş qin-dən mə-şəl tək a-lı-şım. ya-nım

Nəqarət

A-zər bay ca-nım. Doğ-ma-dan doğ-ma-san ey a-na yur-dum,

Yo-lun-da ba-şım-la ca-nım-la-dur-dum, Si-nən-də ə-bə-di

bir yu-va qur-dum. Do-la-nım ba-şı-na bir də do-la-nım

mə-nim öm-rüm gü-nüm A-zər- bay -cā - nım. Ü - mi-dim se vin-cim

1. A- zər-bay- cā - nım.

2. A-zər bay- cā- nım.

Mə-nim öm-rüm gü-nüm A-zər- bay- ca - nım Ü - mi-dim se-vin-cim

A - zər - bay - ca - nım.

Yaşa, ülvi məhəbbətim

(2001)

Sözləri Höküməə Billurinindir

1.Sən Kü- rüm- sən A - ra - zım - san bu dün ya - ya
2.Sə - həng ki - mi vü- qar - lı - san və- fa - lı - san

pər-va - zım - san həm xə - za- nım həm ya - zım- san. Ya - şa ül - vi
il - qar - lı - san nəğ - mə - lər - lə nə var - lı - san

mə-həb - bə - tim. Mər - da - nə sən ü- zün dön - məz bir o - caq san
Qoy - ma it- sin i - zi - mi sən i - şıq - lat- dın

o - dun sön- məz. Sən-siz kö - nül su - sar din - məz ya - şa ül -vi
gö - zü - mü - sən hə - ya -tı - mın ö - zü - mü - sən

mə-həb - bə- tim qoy - ma it - sin i - zi - mi sən i - şıq -lat- dın
mər - da-nə- sən. ü- zün dön - məz bir o - caq san

gö- zü - mü - sən hə - ya - tı- mın ö - zü - mü- sən ya - şa ül - vi -
o - dun sön - məz sən -siz kö-nül su - sar din -məz

mə- həb - bə - tim tim ya -şa ül - vi -

-mə-həb - bə - tim ya - şa ül - vi mə-həb - bə -

-tim

Azərbaycanım

(1998)

Sözləri Məmməd Arazındır

nım

Ü - füq - dən ü - fü - qə
Zə - fər - lə hü - nər - lə

nur sə - pər ya - zı
hey - kəl ya - ra - dan

Və - tən - dir tor - paq - dır
bi - ri min a - dam - dır

kö - nül dün - ya - sı
mi - ni bir a - dam

Şöh - rə - tin ö - zü - nə
Və - tən ke - şi - yin - də

şöh - rət o - la - sı
ya - raq - lı a - ta

ə - yil - məz qa - la - dır
nəğ - mə - li a - na - dır

A-zər-bay-ca- nım O-dun-dan od ver-di sə a-də ti - mə

sö-zü yel-kən ol - du söz sə-nə-ti - mə. O-dun-dan od ver-di

sə - a - də - ti - mə sö - zü yel-kən ol - du

söz sə - nə - ti - mə sa - ba - hın qə - lə - bə

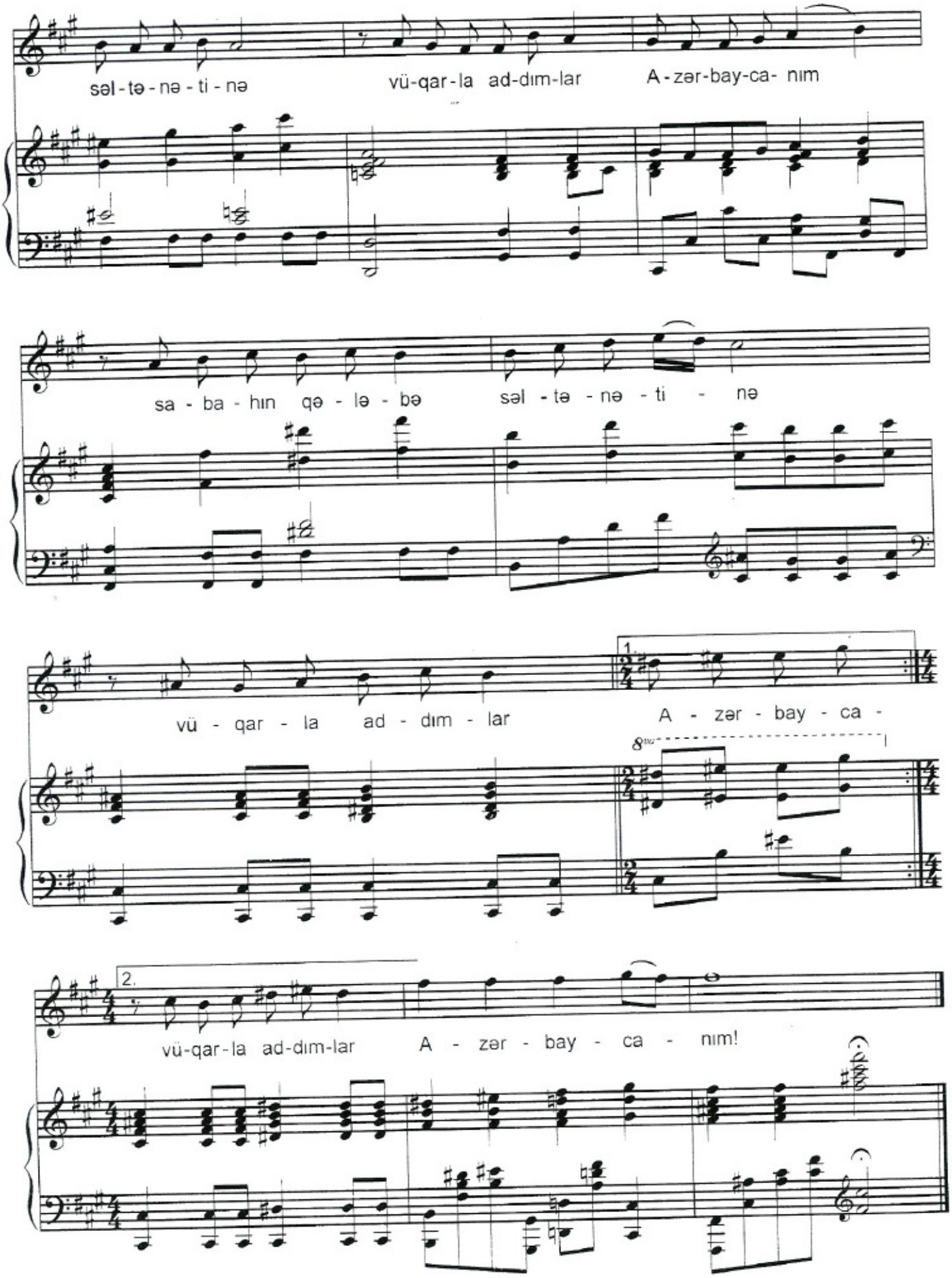
səl - tə - nə - ti - nə
vü-qar-la ad-dım-lar
A - zər-bay-ca- nım
sa - ba - hın qə - lə - bə
səl - tə - nə - ti - nə
vü - qar - la ad - dım - lar
A - zər - bay - ca -
vü-qar-la ad-dım-lar
A - zər - bay - ca - nım!

Nizami Gəncəvinin *840* illiyinə həsr olunur

Tez gəl

(1981)

Sözləri Hizaminindir

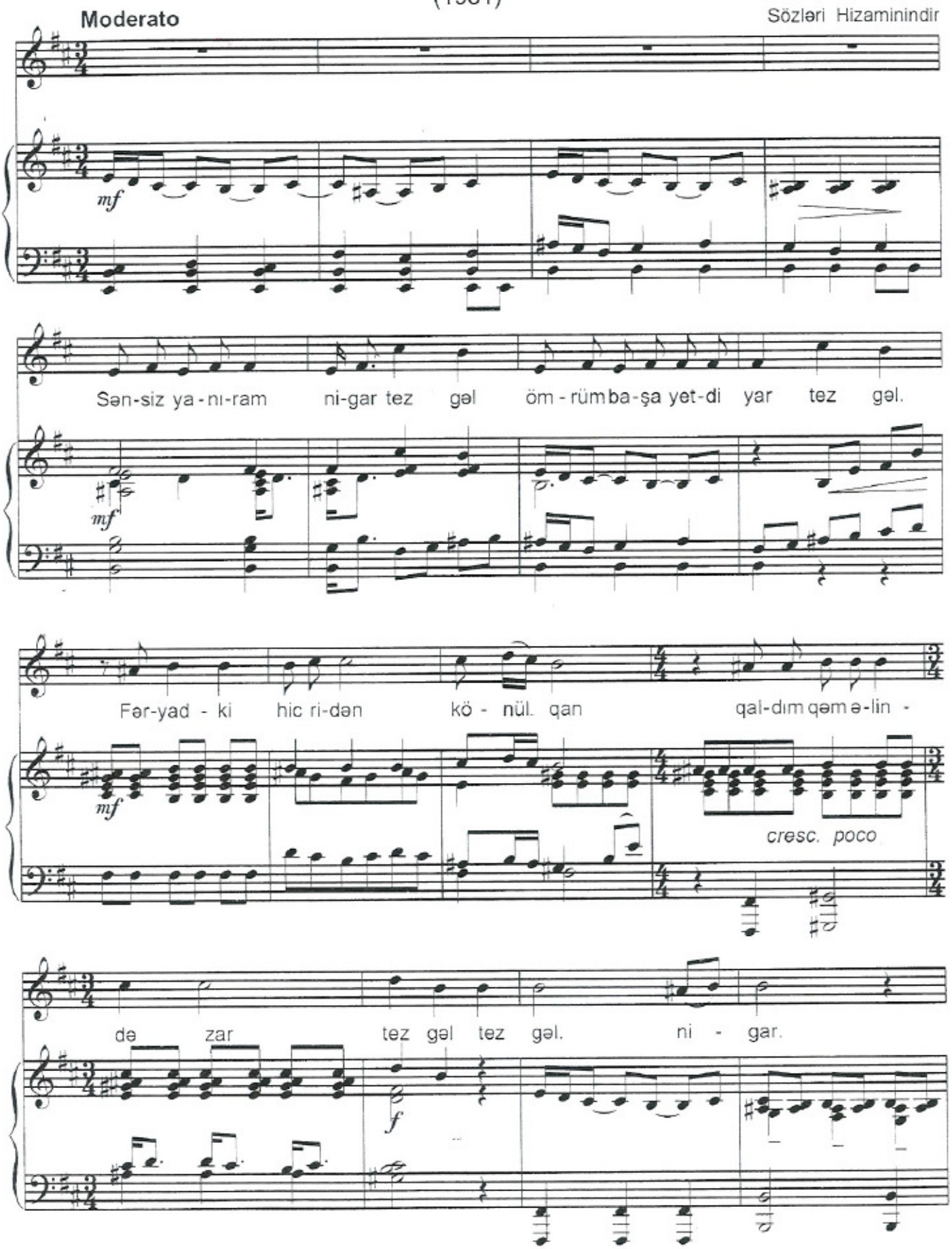

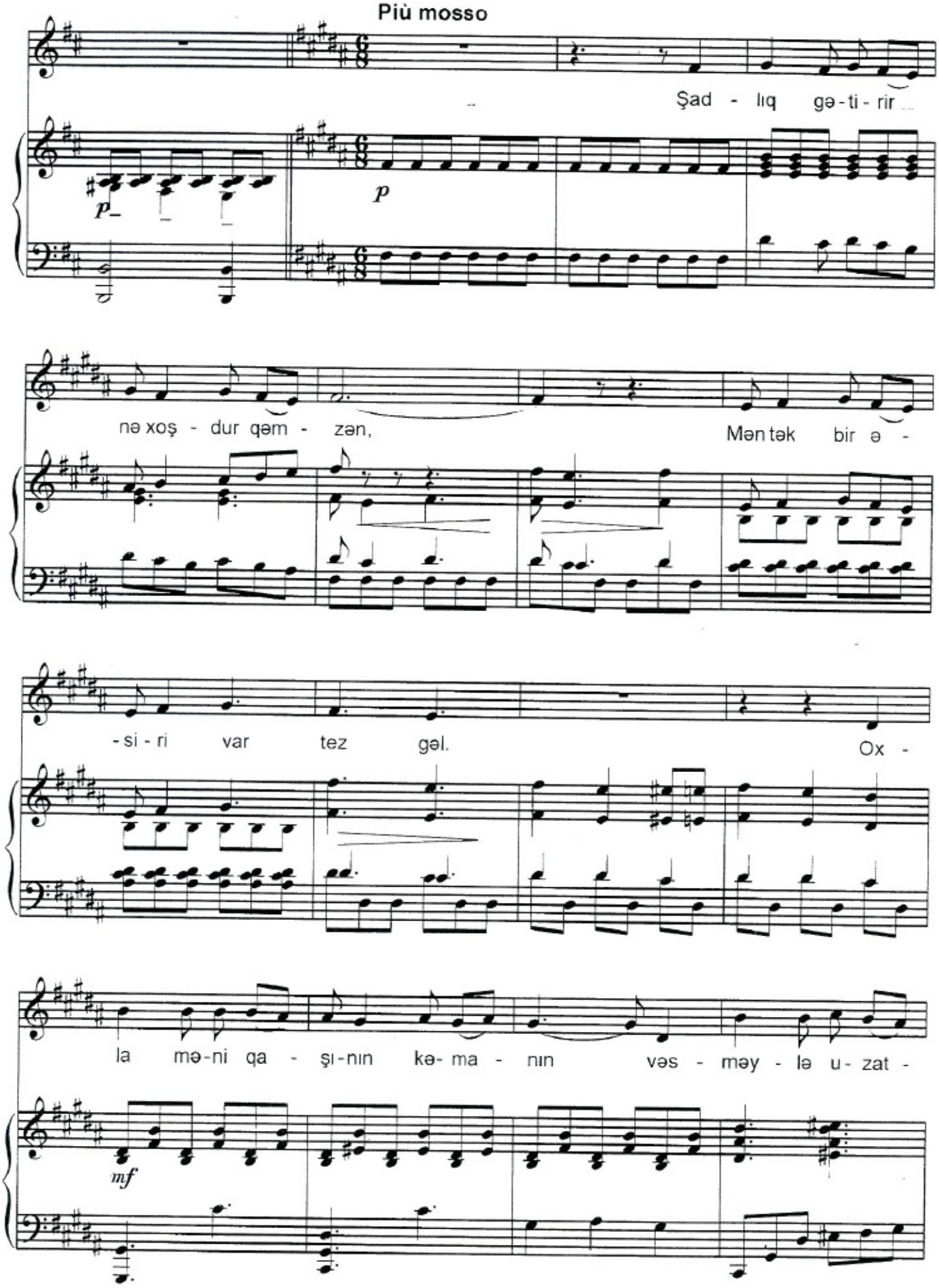
Più mosso
Şad - lıq gə - ti - rir
nə xoş - dur qəm - zən,
Mən tək bir ə -
- si - ri var tez gəl.
Ox -
la mə - ni qa - şı - nın kə - ma - nın vəs - məy - lə u - zat -
p
p
mf

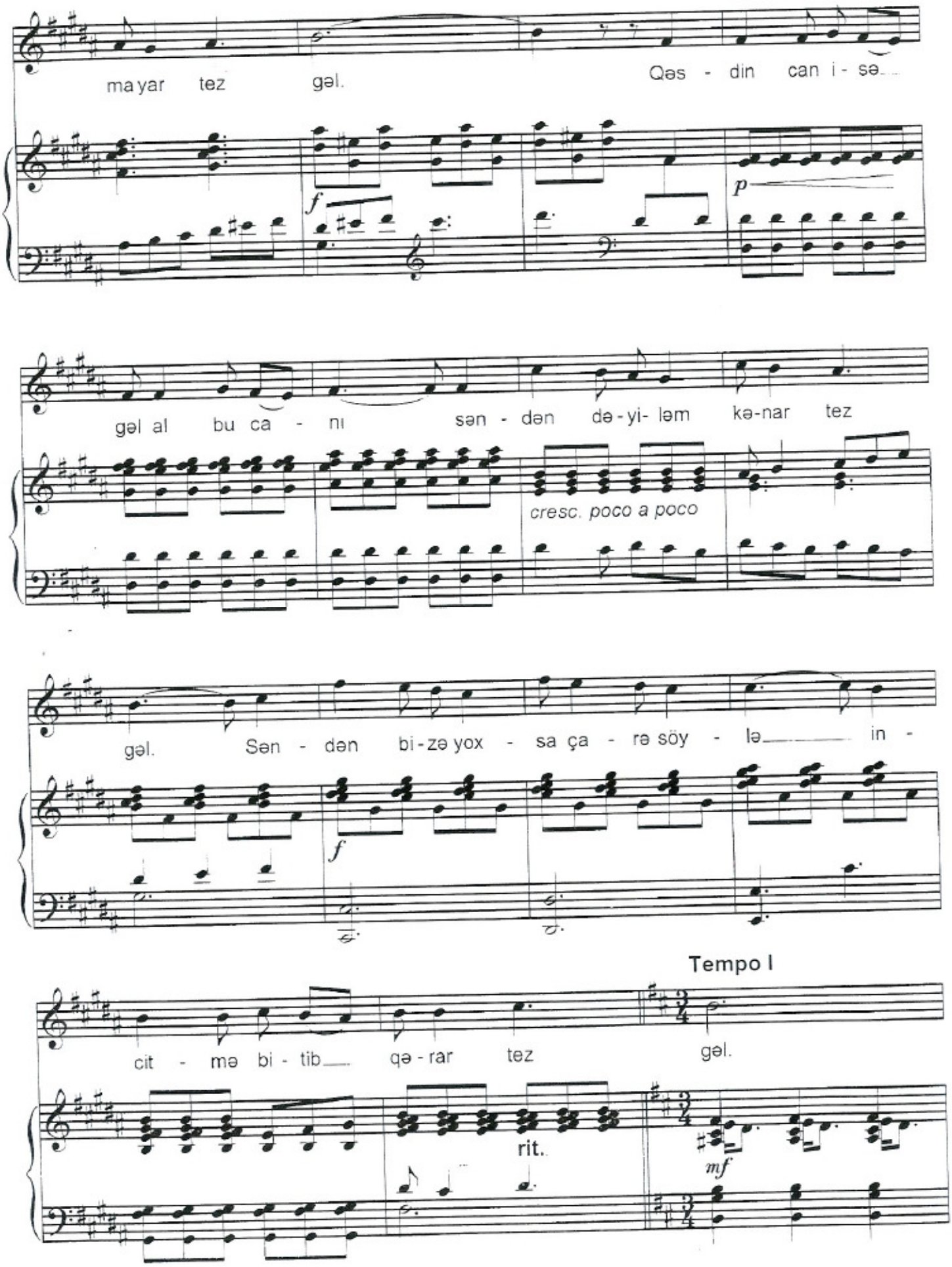
ma yar tez gəl.
Qəs - din can i - sə...
f
p
gəl al bu ca - nı sən - dən də - yi- ləm kə-nar tez
cresc. poco a poco
gəl. Sən - dən bi - zə yox - sa ça - rə söy - lə in -
f
cit - mə bi - tib qə - rar tez gəl.
Tempo I
rit.
mf

Sən - siz ya - nı - ram ni - gar tez gəl öm - rüm ba - şa yet - di

p

yar tez gəl. Et - di sə - nə can fə - da

mf

Ni - za - mi al et bi - zi bəx - ti - yar.

p

Tez gəl tez gəl tez gəl.

rit.

Nizami Gəncəvinin *850* illiyinə həsr olunur

Sənindədir canım mənim

(1991)

Sözləri Hizaminindir

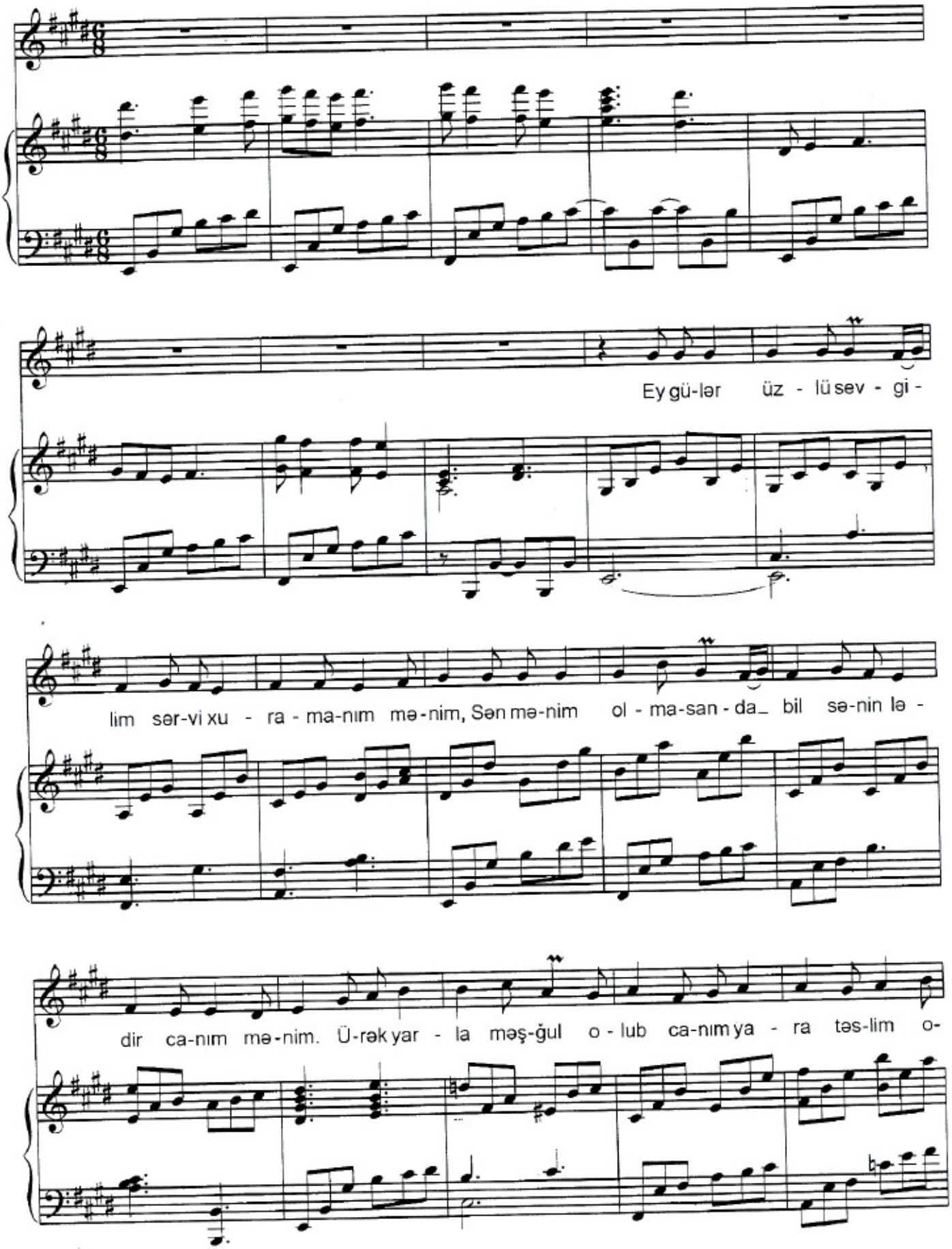

lub, Hər nə e - dir - sən et - gi - lən ey gü-li xən - da-nım mə-nim. Ey gü-lər

üz - lü sev - gi - lim sər-vi xu - ra - ma-nım mə-nim, Sən mə-nim ol - ma-san - da

bil sə-nin-lə - dir ca-nım mə - nim.

Hət-ta qı - lınc en - sə be - lə tərk e - lə -

məm zül - fi - ni, bil bu yol - da gər par-ça - la - na bən-di gi -

-ri - ba - nım mə - nim. Yan-dı di - lim su is - tə - rəm yar ya - rı -

na gə - lir kö - nül ver di - ri - lik çeş- mə - si - ni bal lə - bi

ca - na-nım mə- nim. Sən ta- cı - san əh- si - ta - nın gəl baş u - cal - sın ey ni-

gar gəl Ni-za - mi de-sin gə - lir ha-ki-mi döv - ra-nım mə-nim..Sən ta-cı -

rit.

san əh-si - ta - nın gəl baş u - cal - sın ey ni - gar gəl Ni - za - mi de- sin... gə-

rit.

lir ha-ki-mi döv - ra- nım mə - nim.

Yüksəlir göylərə bil ahi-fəqanım mənim

(1994)

Qəzəl Məhəmməd Fizulinindir.

Moderato

f

Yük-sə-lir göy-lə-rə bil a-hi fə-qa-nım mə-nim,

f

mf

Nə-yə la-zım-dı ke-çir öm-rü zə-ma-nım sən-siz.

mf

p

Də-yi-şir ha-lı-mı hər an-da sə-nin hic-ra-nın,

p

f

Gəl, de-yim gəl, de-yim gör ne-cə-dir bu gü-za-ra-nım sən-siz.

f

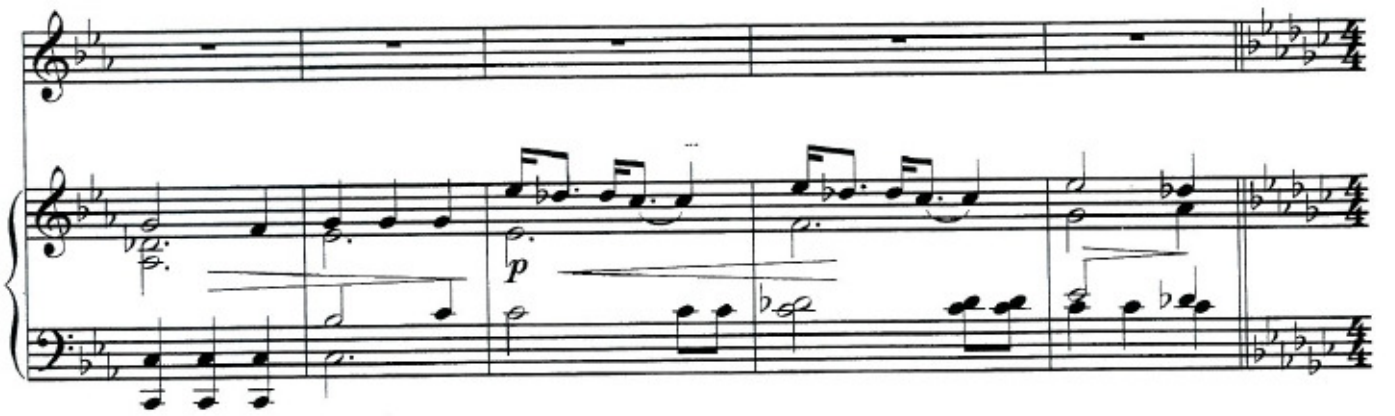

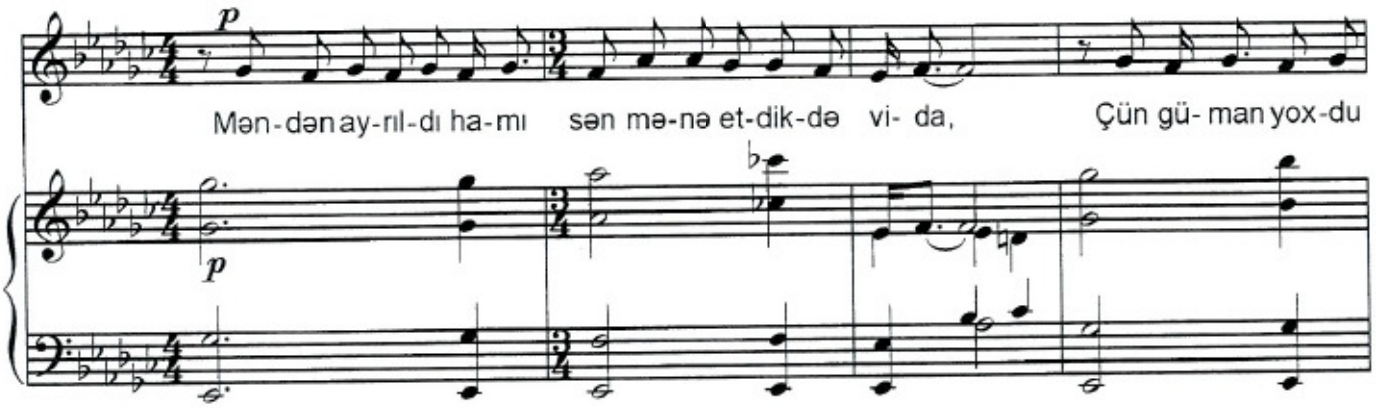
Mən-dən ay-rıl-dı ha-mı sən mə-nə et-dik-də vi- da, Çün gü- man yox-du

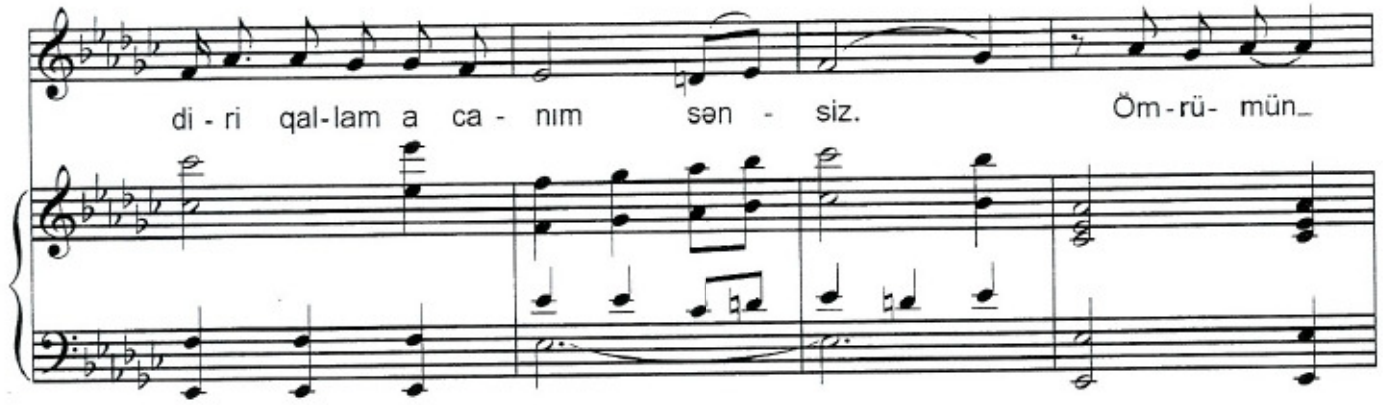
di - ri qal-lam a ca - nım sən - siz. Öm-rü- mün_

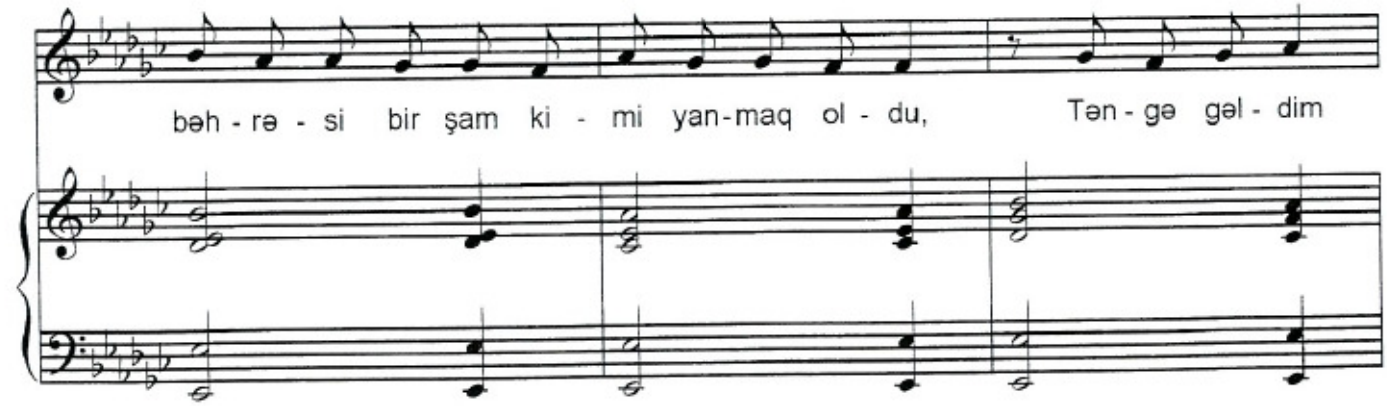
bəh - rə - si bir şam ki - mi yan-maq ol - du, Tən - gə gəl - dim

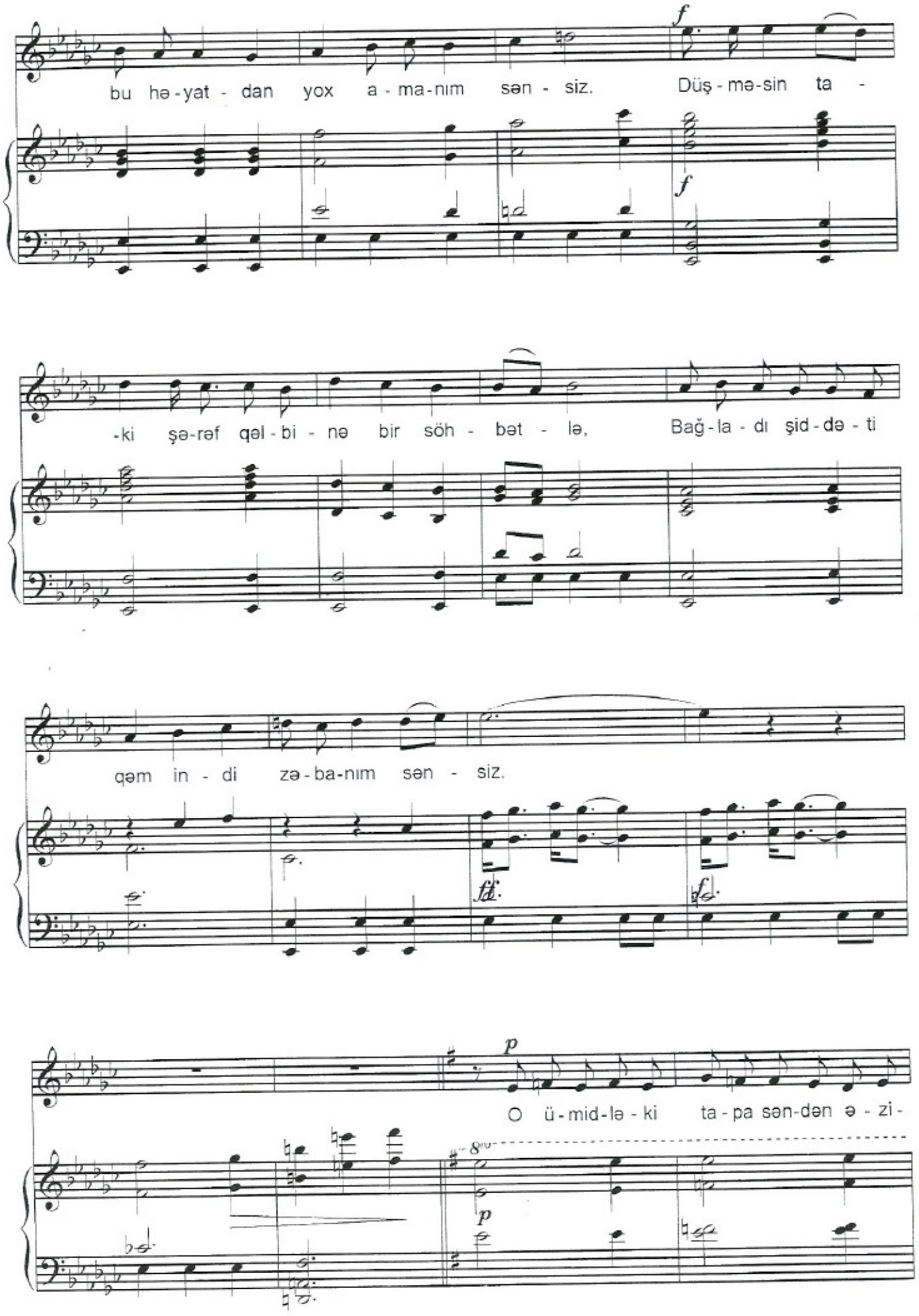
bu hə-yat - dan yox a - ma-nım sən - siz. Düş - mə-sin ta -
-ki şə-rəf qəl - bi - nə bir söh - bət - lə, Bağ - la - dı şid - də - ti
qəm in - di zə - ba-nım sən - siz.
O ü - mid - lə - ki ta - pa sən-dən ə - zi -

zim bir ə - sər, Yü - rü - yür hər tə - rə - fə əş - ki rə - va-nım sən - siz.

mf

İn - di rüs-va - lı - ğı - mı tək-cə Fi-zu - li bil - mir, Ya-yı - lıb a lə-mə

mf

bu eş - qi - ni ha - nım sən - siz.

ff *f*

f

Yük - sə - lir göy - lə - rə

f

a - hı fə-ğa - nım mə - nim, Nə - yə la - zım - dı ke - çir öm - rü zə - ma

nım sən - siz. Də - yi - şir ha - lı - mı

hər an-da sə-nin hic-ra-nın, Gəl,de-yim gəl de yim gör ne-cə- dir

ff

bu gü - za - ra - nım sən - siz.

ff *mf*

Zülfün qəmilə oldu könül mübtəla sənə

(1994)

Qəzəl Məhəmməd Fizulinindir.

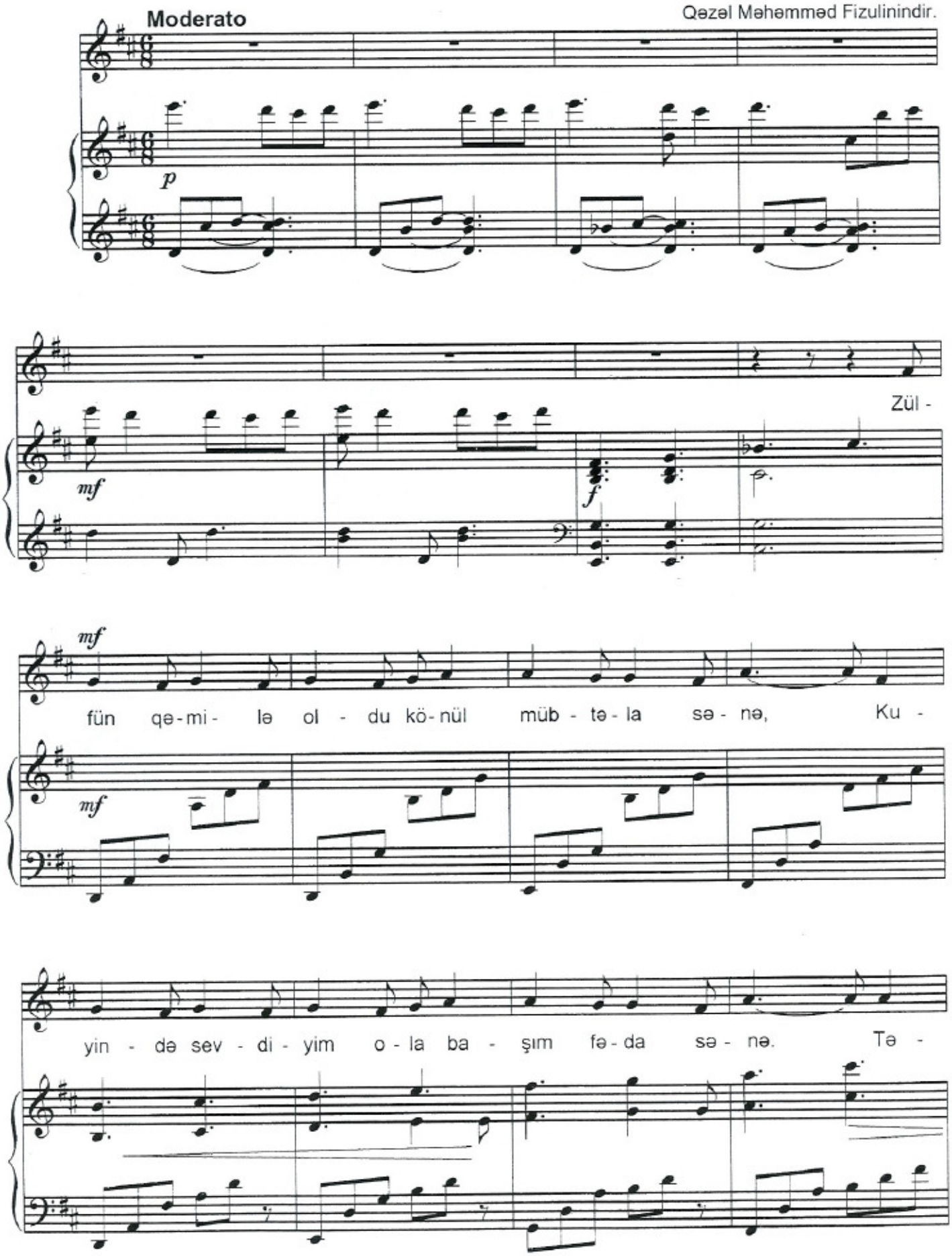

lim e - dən - də eş - qi - ni bil - miş - di kim qə - za ol -

p

sam, Hər iş - də gös - tə - rə- rəm mən və - fa sə-

cresc. *poco a poco*

nə.

ff rit. *f* *mf*

Bun - ca tö - kül - dü ba - şı - ma eş - qin yo - lun - da,

p *mf*

xak et - mək çə-tin bu bar i-lə ru - zi cə-za sə-

nə. Sor - ma bu xəs - tə qəl - bi-min əh - va - lın ey tə-

cresc.

bib, Bu giz - li sirr - dən de-mə - rəm

f *mf* *f*

mə - ca - ra sə - nə. Sən - dən ba-şım kə - sil - sə-də ay -

mf *f* *mf*

rıl - ma - ram i - nan, Sər - məs - ti eş - qi - nəm gö - zə - lim

mər - hə - ba sə - nə. Bir dəm şi - ka - - yət et - mə Fi - zu -

mf

li o şux - dan mum tək ə - rit - sə, qəm o - du ver - sə

p

cə - fa sə - nə.

rit.

ff *f* *p*

Ayrılmazıq biz

(1998)

Sözləri Məmməd Arazındır

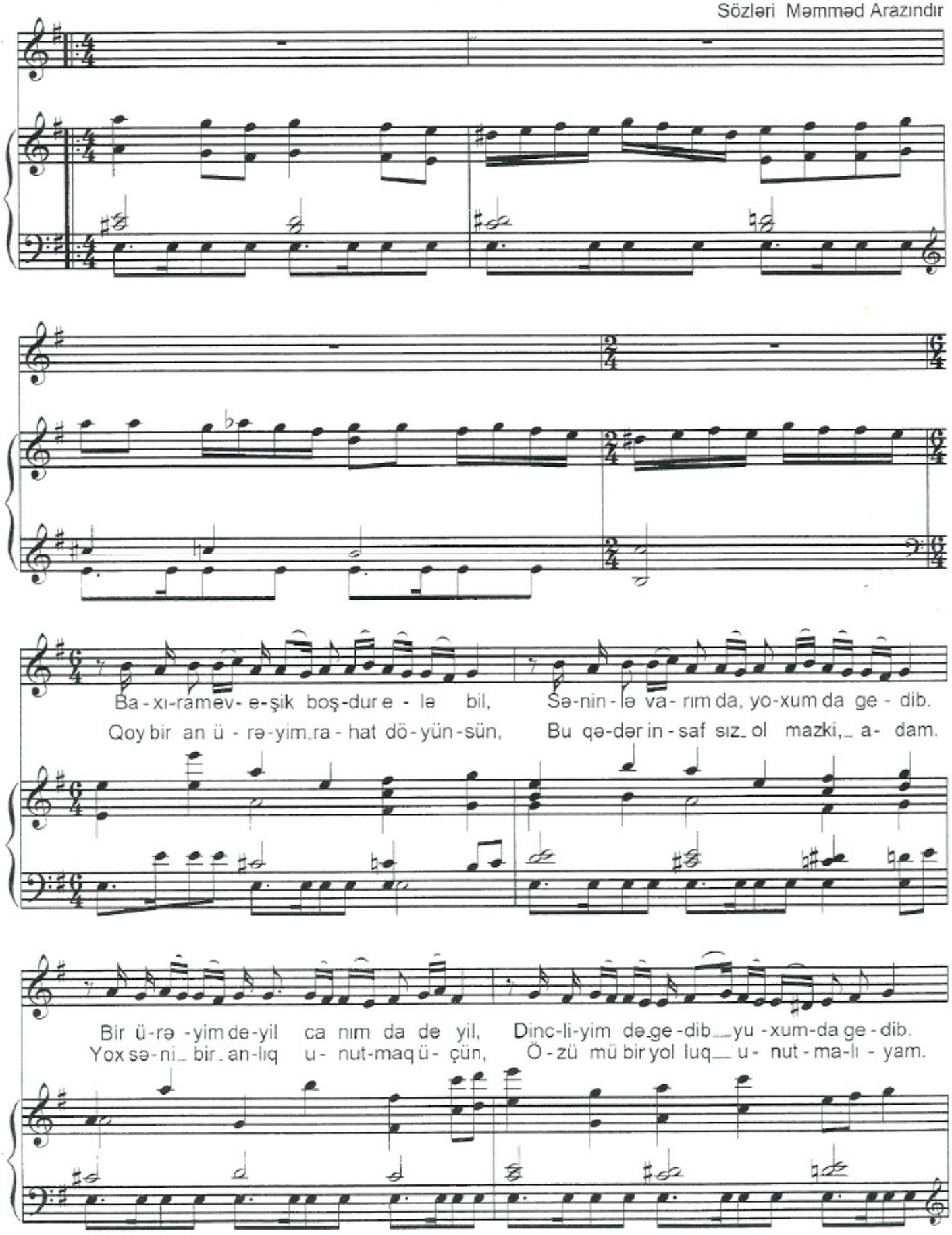

Bir ü-rə-yim_de-yil ca-nım_da de-yil, Dinc-li-yim də_ge-dib, yu-xum da ge-dib.
Yox sə ni_ bir_an-liq u-nut-maq ü-cün Ö-zü-mü bir_yol-luq_u-nut ma-lı-yam.

Dağ-la-ra çı-xı-ram şim-şək-lər sən sən, Sa-cı-mı da-ğı dan_kü-lək-lər sən sən

Dağ-la-ra çı-xı-ram şim-şək-lər sən-sən, Sa-cı-mı da-ğı-dan kü-lək-lər sən sən

Bəl-kə-də bir sim-li i-ki sa-zıq biz,

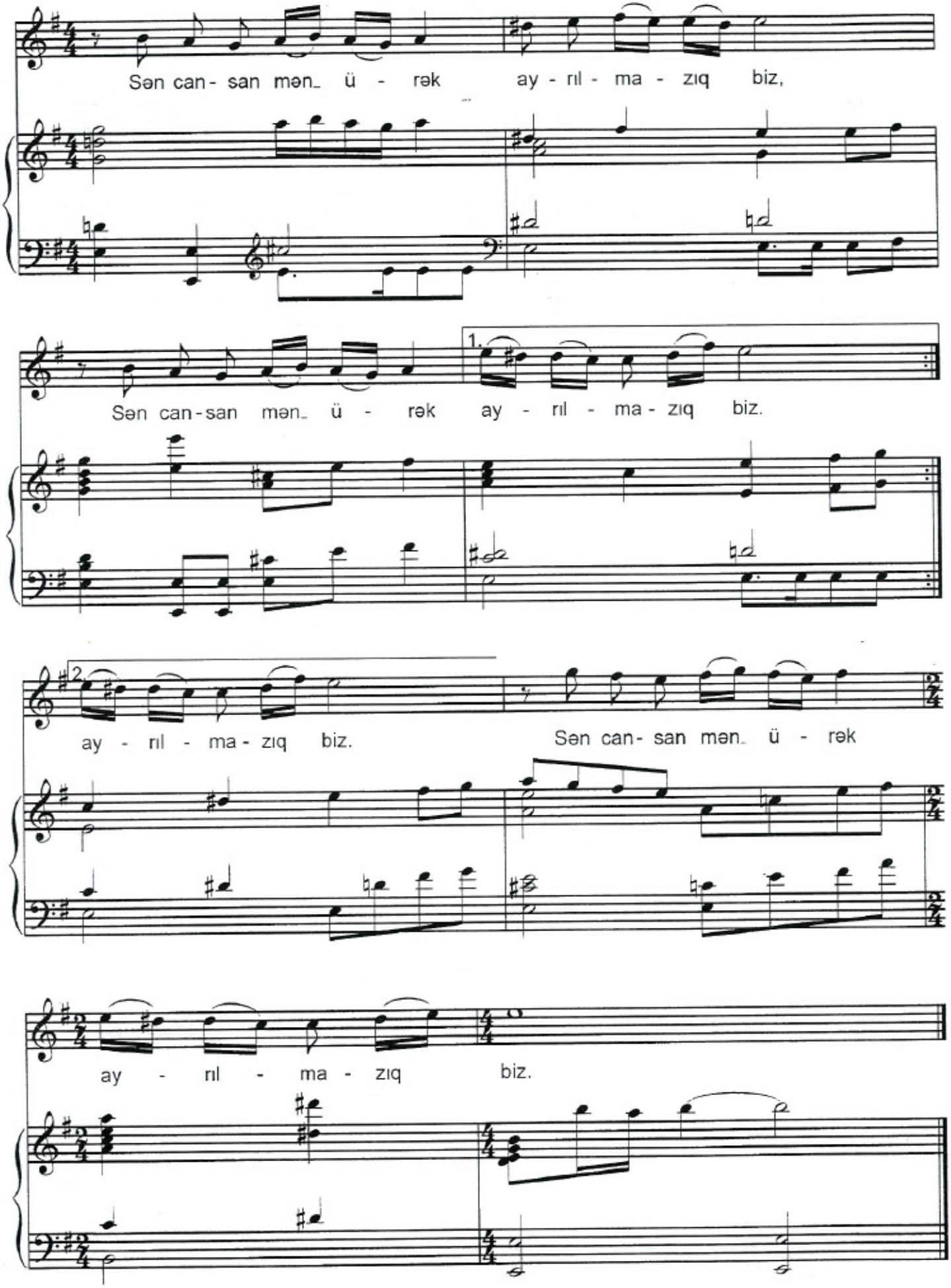
Sən can- san mən ü - rək ay - rıl - ma - zıq biz,
Sən can-san mən ü - rək ay - rıl - ma - zıq biz.
1.
2.
ay - rıl - ma - zıq biz.
Sən can- san mən ü - rək
ay - rıl - ma - zıq biz.

Səməd Vurğunun 90 illiyinə həsr olunur

Bir diyarın eşqinə

(1996)

Moderato

Sözləri Səməd Vurğunundur

f

mf

Ey kö - nül min na - mə yaz
Məc - nun öz şu - ri - lə çox...

p

bir gü - lü - za - rın eş - qi - nə. Can e - vin -
da a - lə - mə səs sal - ma - sın. Han - sı na -

dən sey - rə çıx bir xoş gü - za - rın eş - qi - nə.
mərd can ə - sir gər bir ni - ga - rın eş - qi - nə.

Han - sı rəs - sa - mın ə - li - lə can - la - nır
Gün ke - çir döv - ran ke - çir öz hök - mü - nü

dün - ya e - vi hər çə - mən min qön - cə aç -
ver - miş za - man ney tu - tul - sun ba - də gəl -

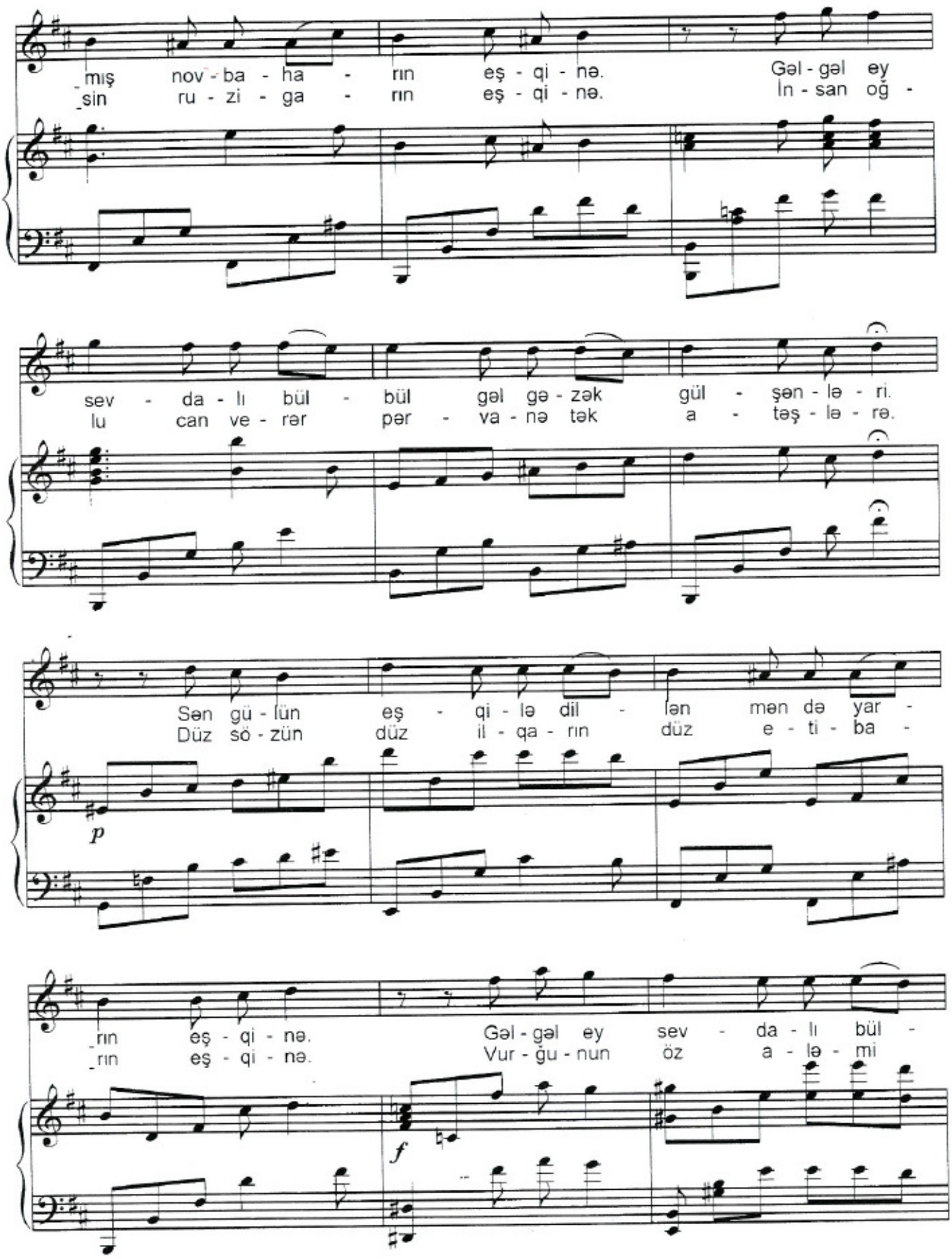
mış nov - ba - ha - rın eş - qi - nə. Gəl - gəl ey
sin ru - zi - ga - rın eş - qi - nə. İn - san oğ -
sev - da - lı bül - bül gəl gə - zək gül - şən - lə - ri.
lu can ve - rər pər - va - nə tək a - təş - lə - rə.
Sən gü - lün eş - qi - lə dil - lən mən də yar -
Düz sö - zün düz il - qa - rın düz e - ti - ba -
p
rın eş - qi - nə. Gəl - gəl ey sev - da - lı bül -
rın eş - qi - nə. Vur - ğu - nun öz a - lə - mi
f

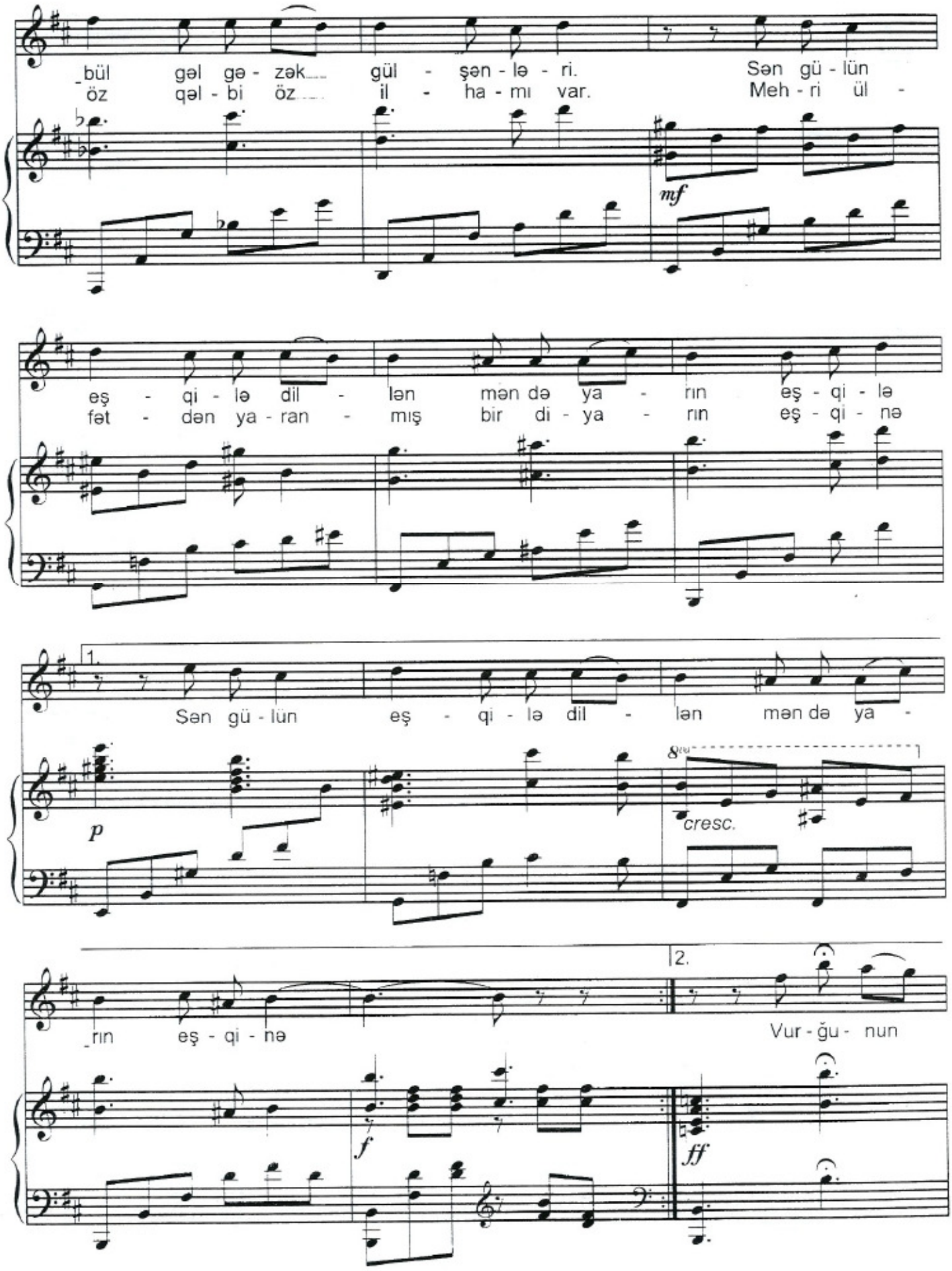
bül gəl gə - zək gül - şən - lə - ri. Sən gü - lün
öz qəl - bi öz il - ha - mı var. Meh - ri ül -
mf
eş - qi - lə dil - lən mən də ya - rın eş - qi - lə
fət - dən ya - ran - mış bir di - ya - rın eş - qi - nə
1.
Sən gü - lün eş - qi - lə dil - lən mən də ya -
p
cresc.
rın eş - qi - nə
2.
Vur - ğu - nun
f
ff

öz a - lə - mi öz qəl - bi öz il - ha - mı var

Meh - ri ül - fət - dən ya - ran - mış bir di - ya -

rın eş - qi - nə

Lay-lay

(1981)

Sözləri Mirzə İbrahimovundur

Moderato

Lay- lay el - lər a - şı - ğı,
Yat ə - tir - li çi - çə - yim,

E - vi - min ya - ra - şı - ğı.
Göy- çək - lər - dən göy - çə - yim.

Quş - lar yat - dı sən - də yat,
Qəl - bi - min se - vin - ci - sən,

Yat gö - zü - mün i - şı - ğı.
Xoş ü - mi - dim di - lə - yim.

Quş - lar yat - dı sən - də yat,
Qəl - bi - min se - vin - ci - sən

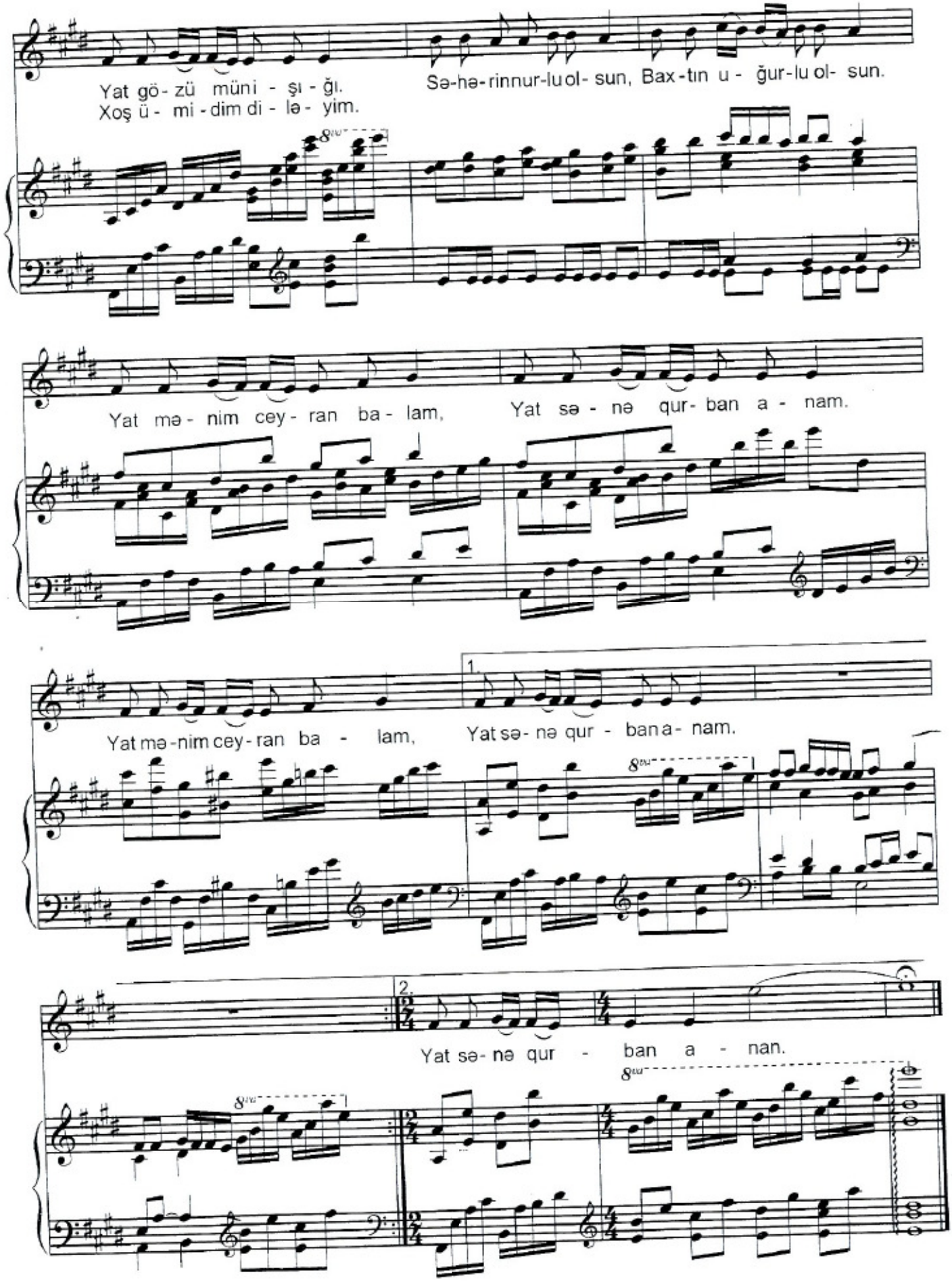
Yat gö- zü müni - şı - ğı.
Xoş ü - mi - dim di - lə - yim.
Sə-hə-rinnur-lu ol- sun, Bax-tın u - ğur-lu ol- sun.
Yat mə - nim cey - ran ba - lam,
Yat sə - nə qur- ban a - nam.
Yat mə-nim cey-ran ba - lam,
Yat sə- nə qur - ban a- nam.
Yat sə- nə qur - ban a - nan.

Vətən torpağı

(1996)

Moderato

Sözləri Bəxtiyar Vahabzadənindir

f maestoso

p

mf

p

B.1.Ey məs-lə- kim ey an - dım doğ-ma Və - tə - nim mə- nim

S.2.Və-tən ad - lı o - ca - ğa hər gün i - sin - mək şə - rəf

p

sən bəx-ti-yar sa-ba-hım qəm-li dü-nə-nim mə-nim
bu tor-pa-ğın yo-lun-da tor-pa-ğa dön-mək şə-rəf

Ey məs-lə-kim ey an-dım doğ-ma Və-tə-
Və-tən ad-lı o-ca-ğa hər gün i-sin-

nim mə-nim sən bəx-ti-yar sa-ba-hım qəm-li dü-nə-
mək şə-rəf bu tor-pa-ğın yo-lun-da tor-pa-ğa dön-

nim mə nim. {S.B}Və-tə-nin şan şöh-rə-ti əz-mi gü-cü
mək şə-rəf

f

biz - də - dir Biz Və- tən - də Və- tən - sə bi - zim qəl bi -

mf

miz - də - dir. S. A - na Və tən sö-zün söh - bə - tim

B.

mf

B. Sə nin eş- qin gü-cüm qüd - rə - tim

S.

mf

S. A - na Və - tən sö- züm söh - bə - tim

B.

mf

f

B. sə nin eş - qin

S.

ff

rit.

f

ff

1.

gü - cüm qüd - rə - tim

ff maestoso

2.

tim.

f

{S.B}A - na Və- tən sö- züm söh - bə - tim

8va

ff

f

f

{S.B}Sə - nin eş - qin gü - cüm qüd - rə - tim

ff

ff

Ya - şa ya - şa Və-

ff

tən sən ya-şa Və - tən sən ya-şa Və-

f

f

tən B.Sən ya - şa Və - tən {S.B}Və -

mf

mf

tən.

p

Bir gün səni görməyəndə

(2001)

Sözləri Nigar Rəfibəylinindir

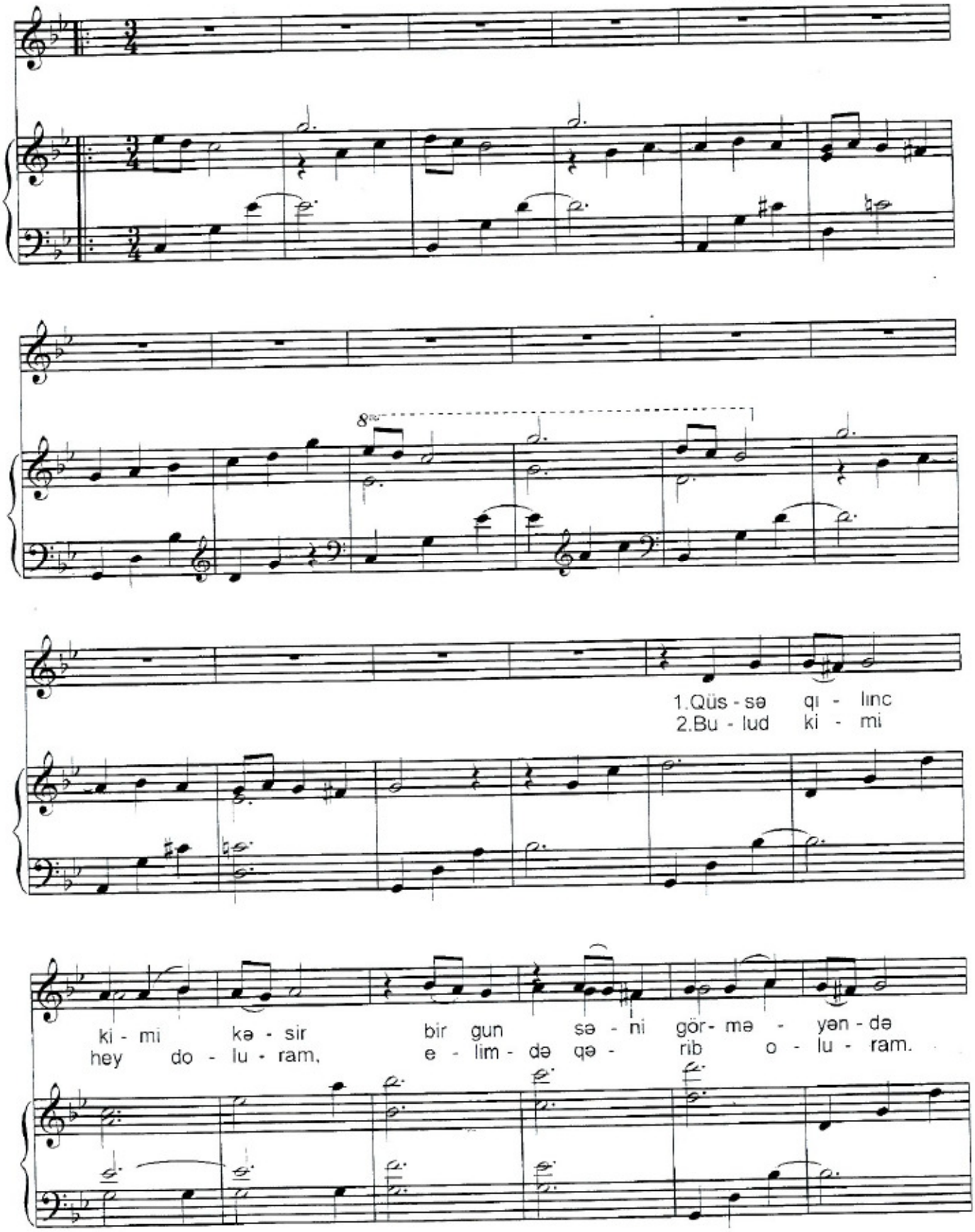

Ü - rək yar - paq ki - mi ə - sir, Bir gün sə - ni
Həm sa - ra - lıb həm so - lu - ram

gör - mə - yən - də. Gül - lər a - çıl - ma - mış so - lur,

Sün-bül - lər saç - la - rın yo - lur, Kö - nül dərd - li,

qəm - li o - lur, bir gün sə - ni gör - mə - yən - də.

Kö - nül dərd - li qəm - li o - lur bir gün sə - ni

gör- mə - yən - də. Kö-nül dərd - li qəm - li o - lur

bir gün sə - ni gör-mə - yən - də Kö - nül dərd - li

qəm - li o - lur bir gün sə - ni gör-mə - yən - də.

Nə deyim, necə deyim

(1988)

Sözləri Hökümə Billurinindir

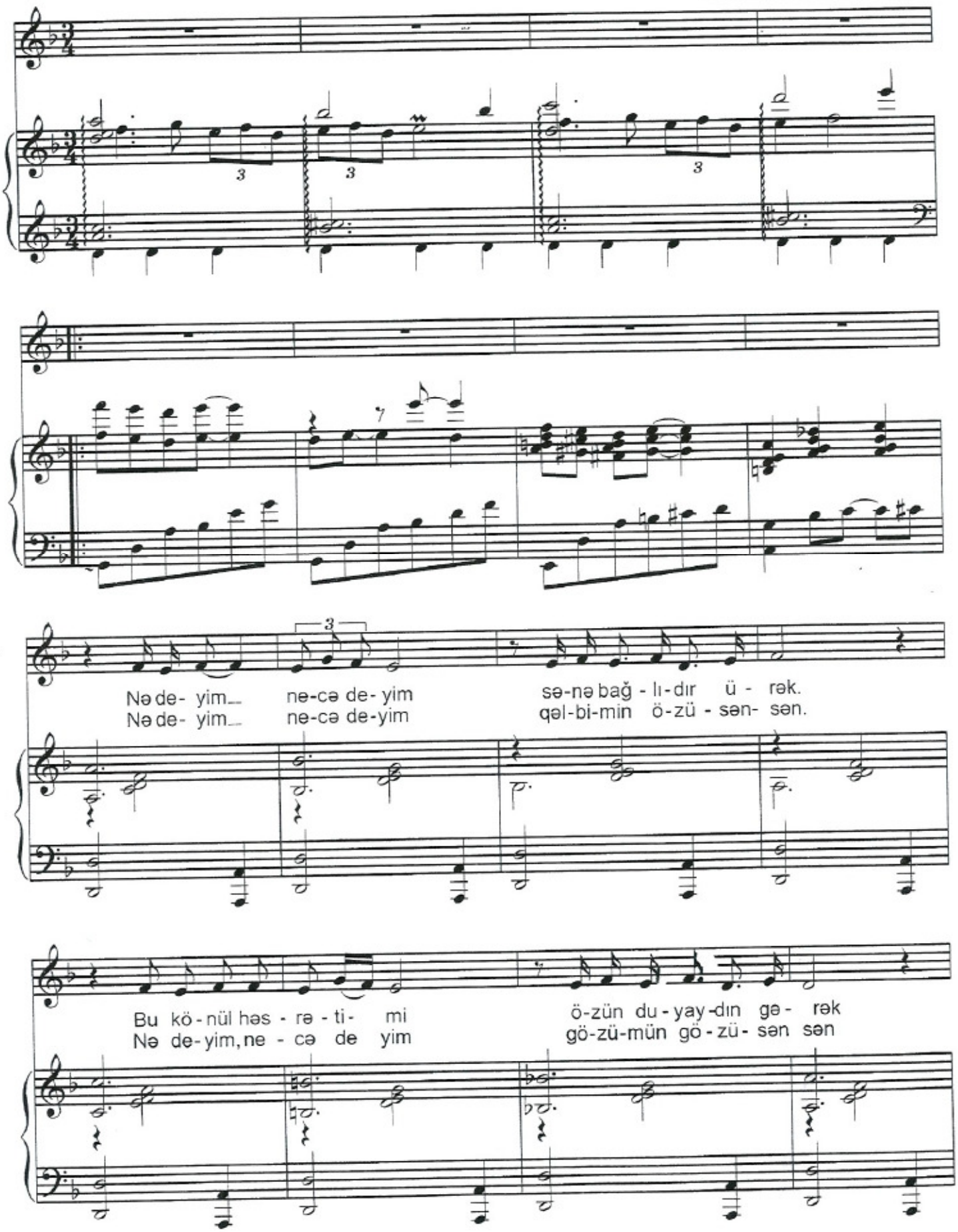

Nə de - yim ne-cə de-yim sə-nə bağ-lı-dır ü - rək.
Nə de - yim ne-cə de-yim qəl-bi- min ö-zü- sən sən

Bu kö-nül həs - rə - ti - mi ö - zün du- yay- dın gə - rək.
Nə de-yim ne - cə de - yim gö-zü- müngö- zü-sən sən.

Nəqarət

Nə de-yim ne - cə de- yim... sı-xır sən-siz-lik mə - ni

Hə-ya - tı-mın öm-rü - mün ö - zü sa - nı-ram sə - ni.

Sə - nin xə - ya - lın i - lə Hə - lə - dö - yü - nür ü - rək

Nə de - yim, ne - cə de - yim Sə - ni is - tə - yir ü -

1. rək.

2. rək.

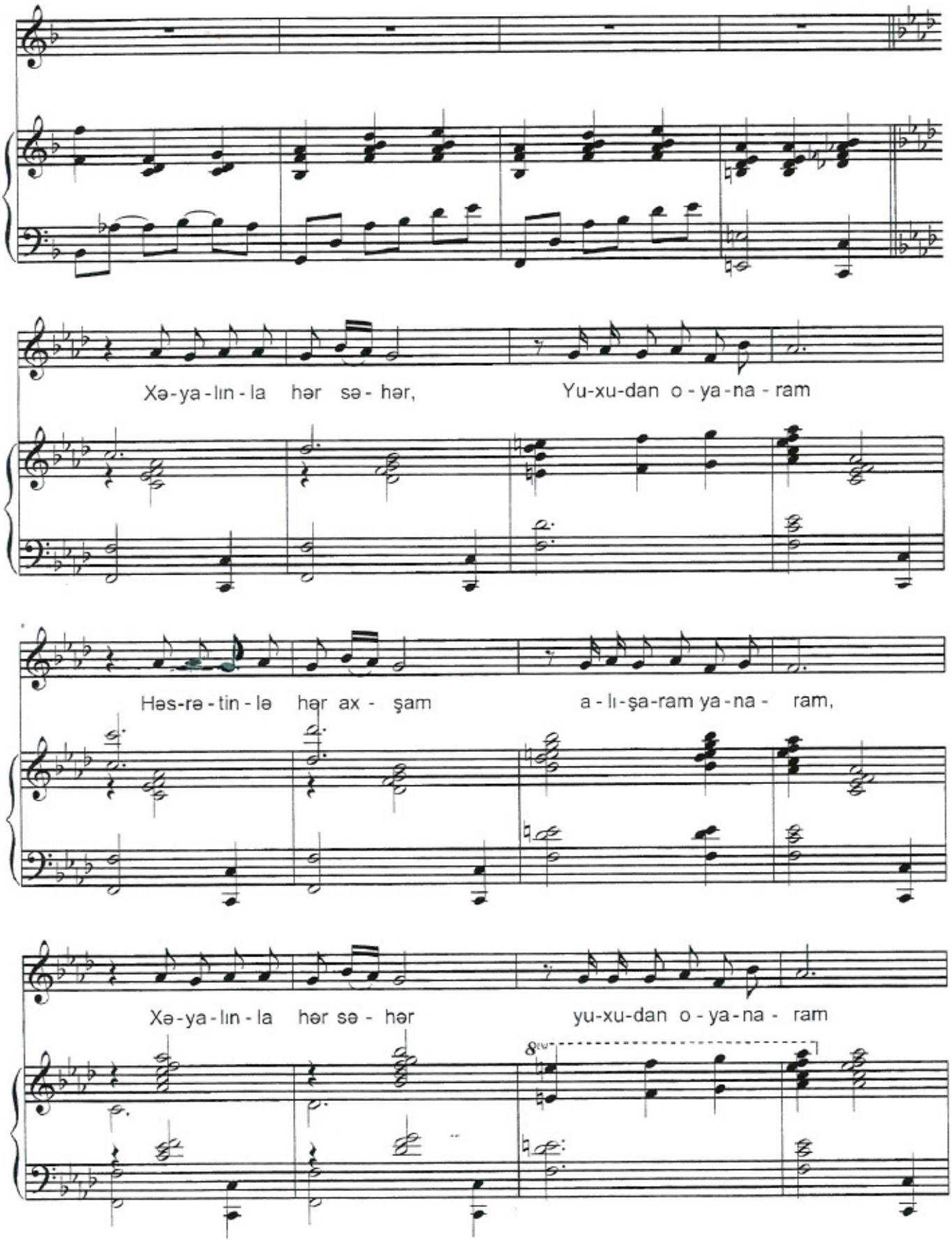
Xə-ya-lın-la hər sə-hər, Yu-xu-dan o-ya-na-ram
Həs-rə-tin-lə hər ax-şam a-lı-şa-ram ya-na-ram,
Xə-ya-lın-la hər sə-hər yu-xu-dan o-ya-na-ram
8va

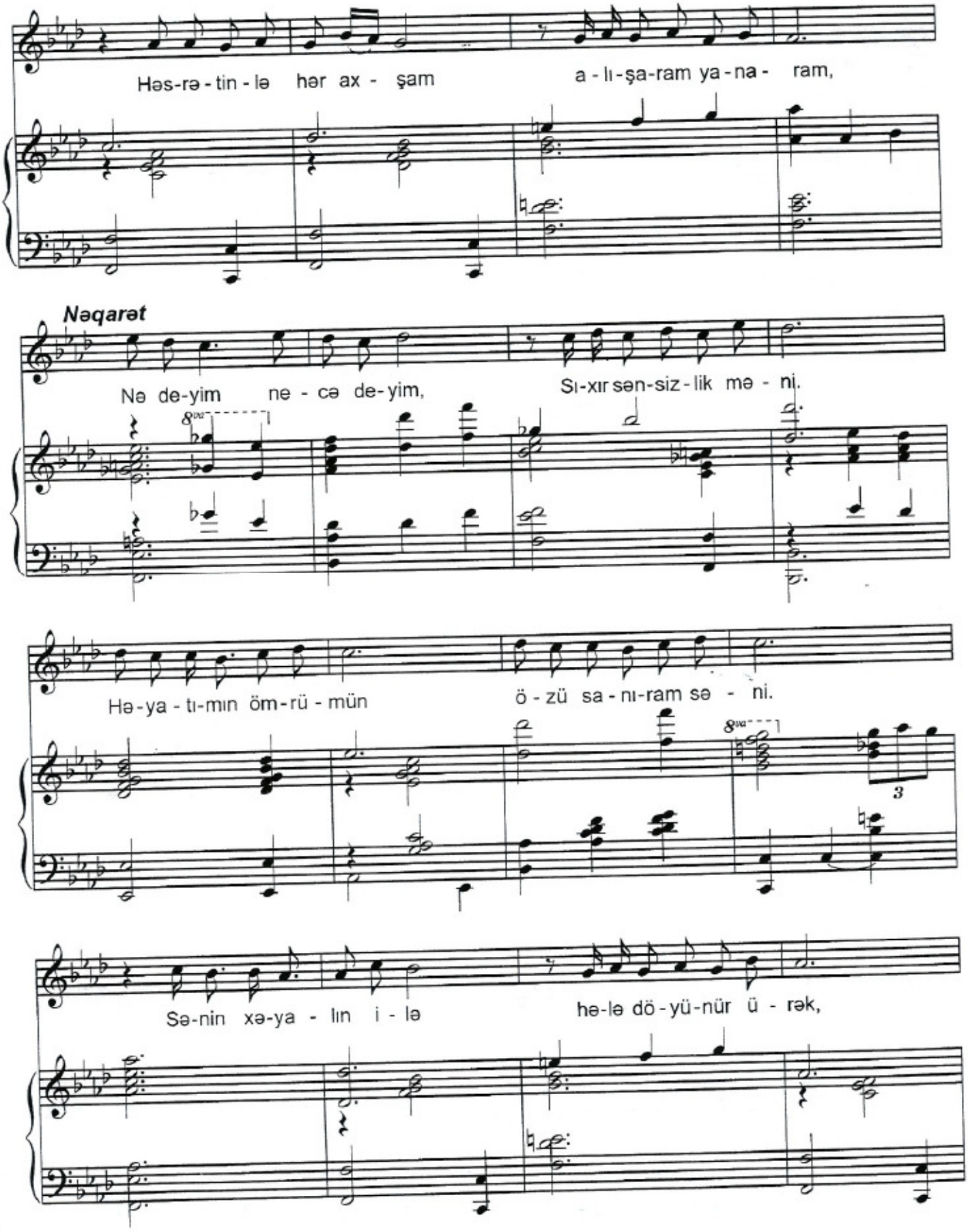
Həs-rə-tin-lə hər ax-şam a-lı-şa-ram ya-na-ram,
Nəqarət
Nə de-yim ne-cə de-yim, Sı-xır sən-siz-lik mə-ni.
Hə-ya-tı-mın öm-rü-mün ö-zü sa-nı-ram sə-ni.
Sə-nin xə-ya-lın i-lə hə-lə dö-yü-nür ü-rək,

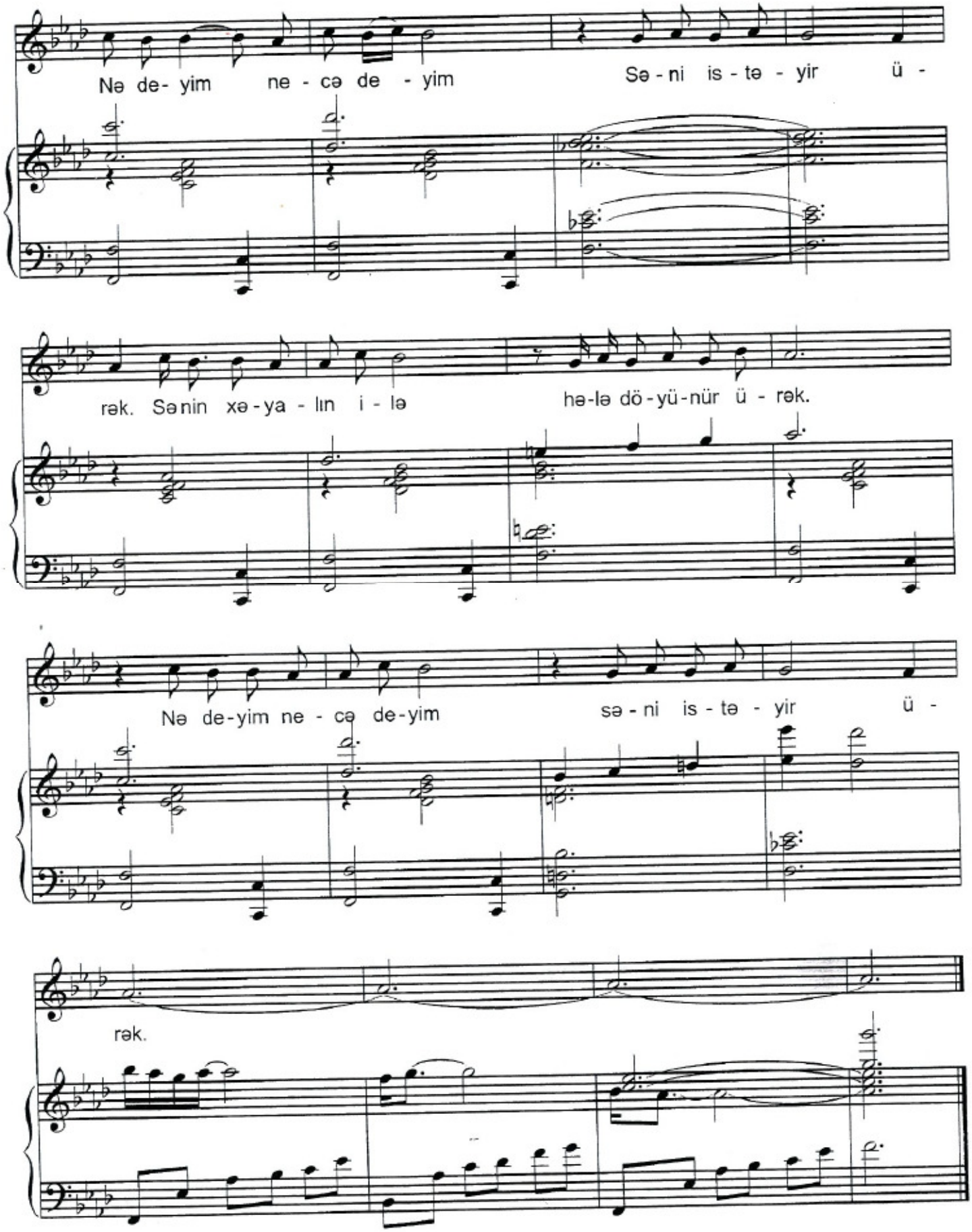
Nə de- yim ne - cə de - yim Sə - ni is - tə - yir ü -
rək. Sənin xə - ya - lın i - lə hə-lə dö - yü - nür ü - rək.
Nə de-yim ne - cə de-yim sə - ni is - tə - yir ü -
rək.

Yar gəldi

(1986)

Sözləri Əli Kərimindir

di

mf *f*

B.1.O - du - na çox yan - mı - şam,
S.2.Qor - xu - ram bir də ge - də,

p

ba - şı - na çox do lan - mı - şam. yo - lun - da da yan - mı - şam
ya - rı - nı həs - rət - lik e - də. Qoy de - yim mən ye - nə - də

cresc.

yar_gəl - di yar gəl - di. Ə - lin - də i - pək dəs - mal yar gəl - di qur - ba - nın o -

f *mf*

S.

lum, Cək - mi - şəm həs - rə - ti - ni dər - di - ni möh - nə - ti - ni

p *cresc.*

S.
B.

Bu o - dur yox - sa xə - yal

S.

yar gəl - di yar gəl -

f

di.

B.

Bu o - dur yox - sa xə - yal

S.

yar gəl - di yar gəl - di

f *pp*

Qayıt

(1986)

Sözləri Əli Kərimindir

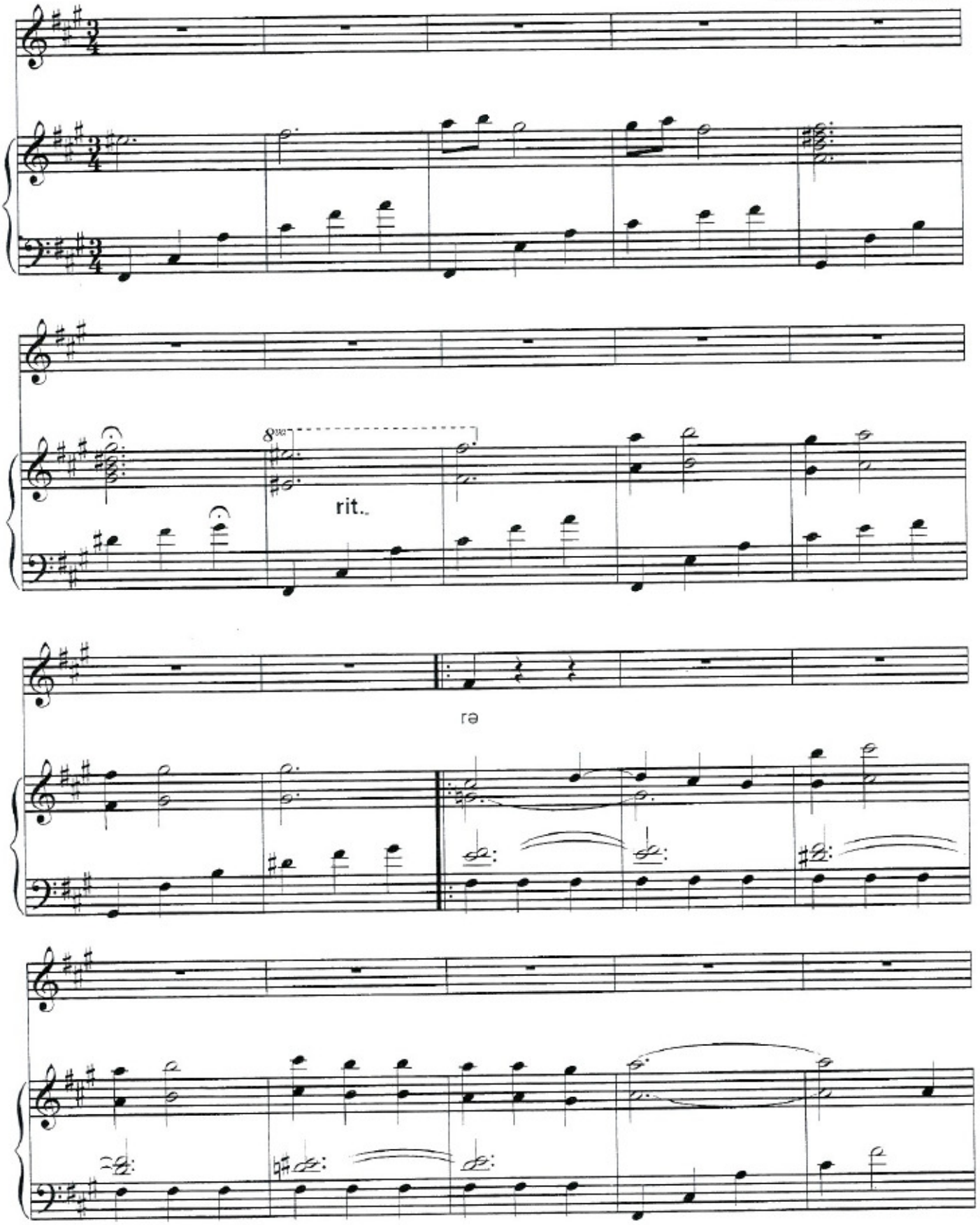

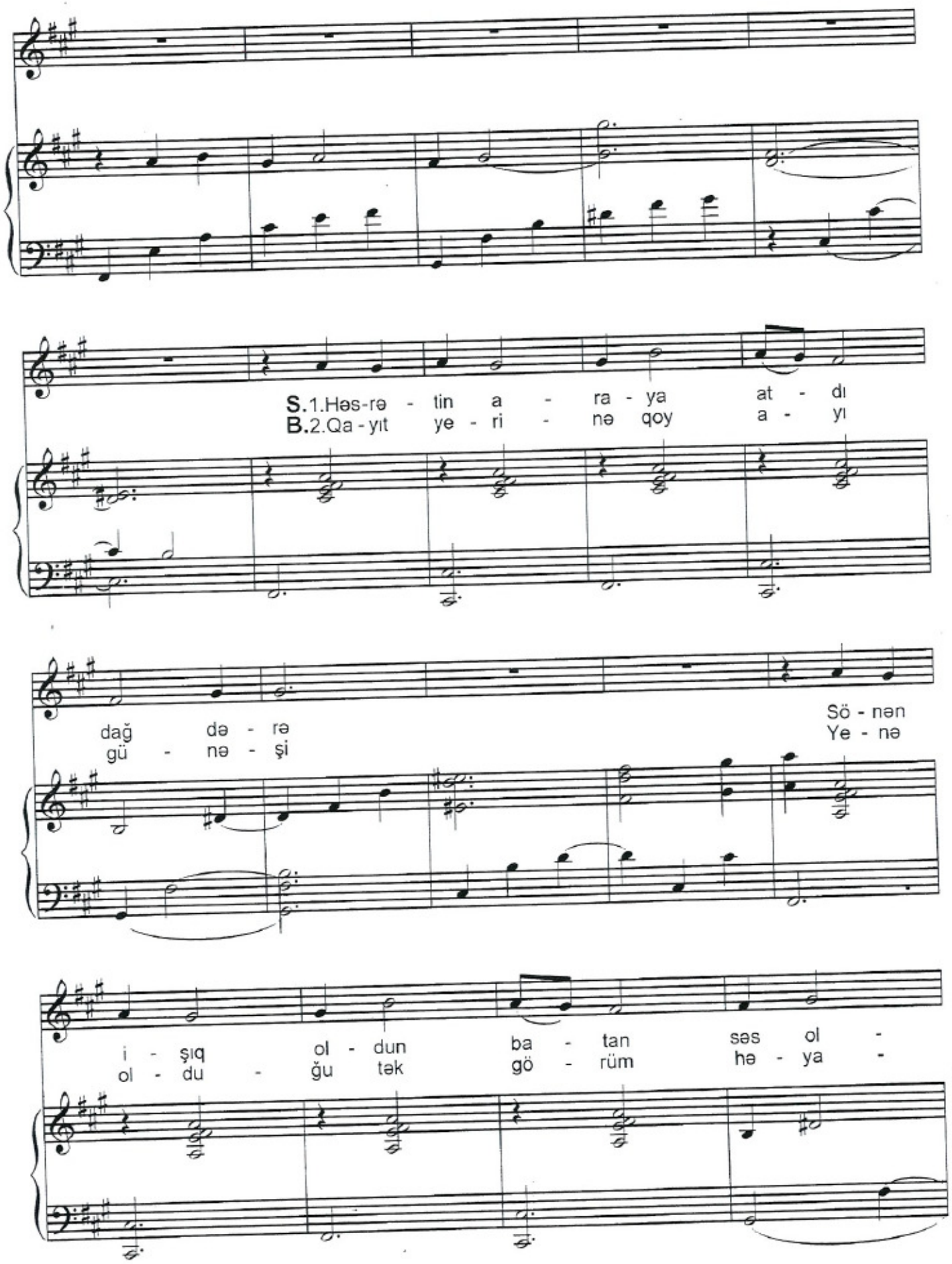
S.1.Həs-rə - tin a - ra - ya at - dı
B.2.Qa - yıt ye - ri - nə qoy a - yı
dağ də - rə
gü - nə - şi
Sö - nən
Ye - nə
i - şıq ol - dun ba - tan səs ol -
ol - du - ğu tək gö - rüm hə - ya -

dun.
tı.

B.Qa - yıt mə - nim
S.Qa - yıt gö - züm

gü - lüm qa - yıt bu ye - rə
nu - ru kön - lüm a - tə - şi

S.Ey mə -
B.Qa - yıt

nim is - tə - yim nə gəl - məz ol - dun
səh - ma - na sal bu ka - i - na - tı

S.Qa - yıt mə - nim gü - lüm qa - yıt
S.B. Qa - yıt gö - züm nu - ru kön - lüm

bu ye - rə
a - tə - şi.

B.Qa - yıt mə - nim
Qa - yıt gö - züm

gü - lüm qa - yıt bu ye - şi
nu - ru kön - lüm a - tə -

B.
qa - yıt

S.Qa - yıt **B.**qa - yıt **S.**Qa - yıt

S. sözlə demək

S. sözlə demək

Ağlar

(1991)

Sözləri Fikrət Sadığındır

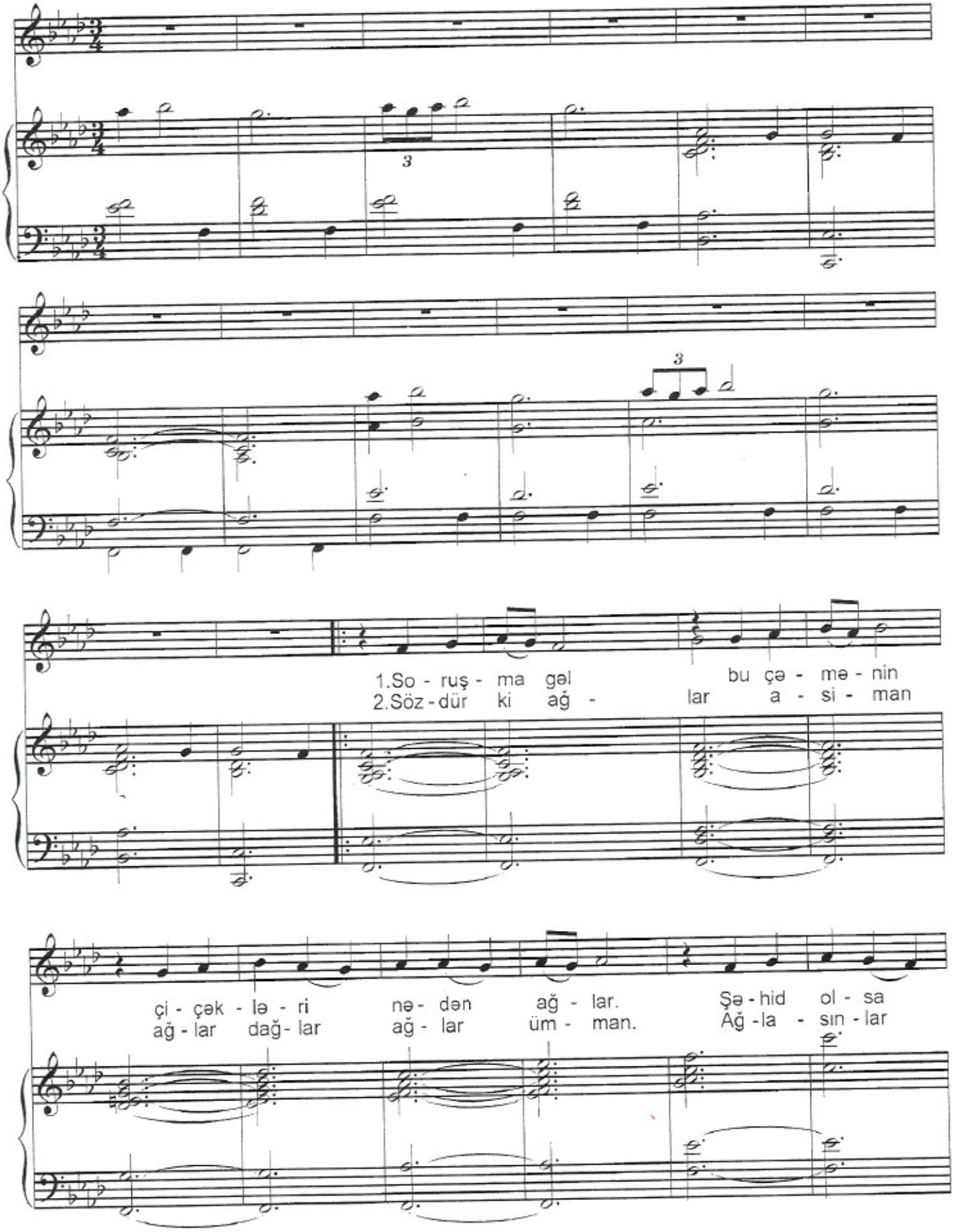

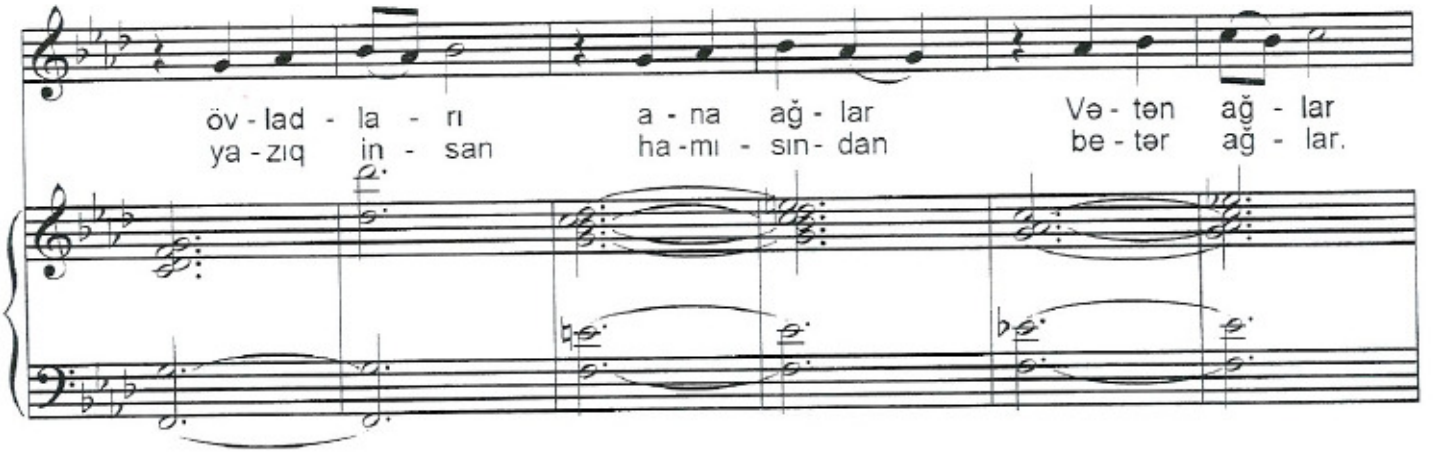
öv - lad - la - rı a - na ağ - lar Və - tən ağ - lar
ya - zıq in - san ha - mı - sın - dan be - tər ağ - lar.

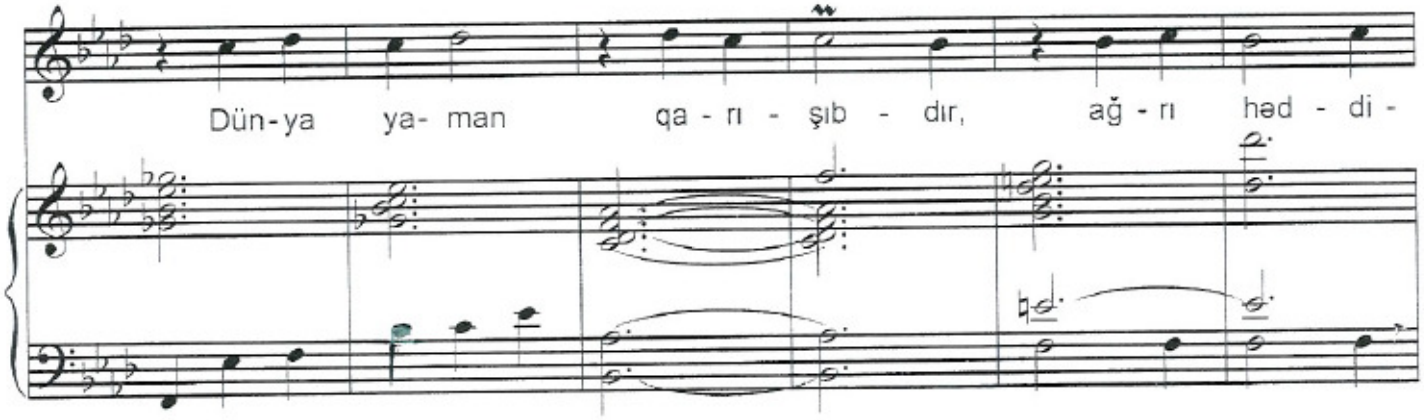
Dün - ya ya - man qa - rı - şıb - dır, ağ - rı həd - di -

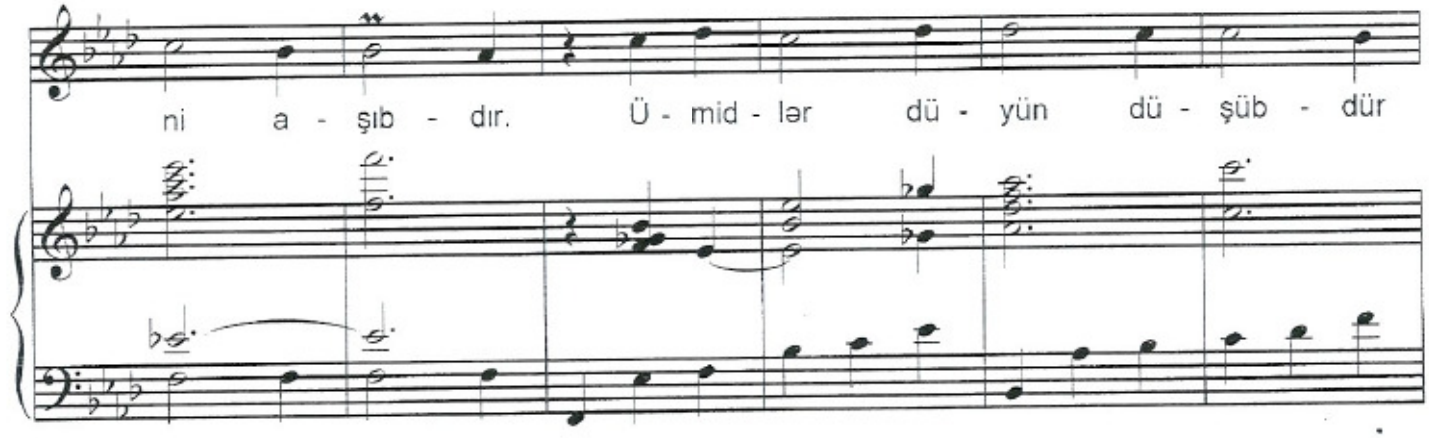
ni a - şıb - dır. Ü - mid - lər dü - yün dü - şüb - dür

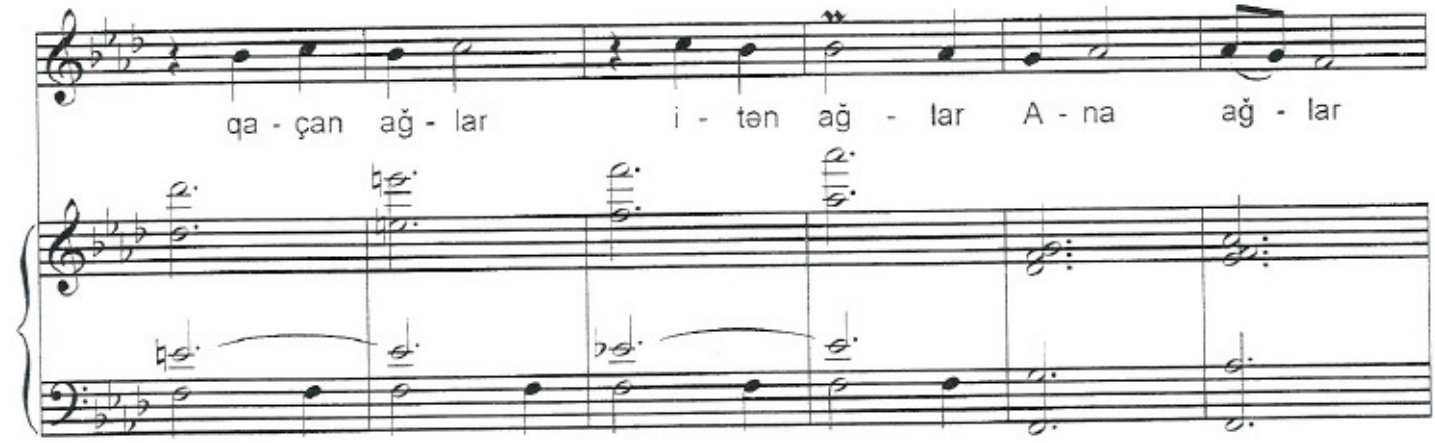
qa - çan ağ - lar i - tən ağ - lar A - na ağ - lar

Və - tən ağ - lar Və - tə - nim ağ - lar.

A - na ağ - lar Və - tən ağ - lar Və - tə - nim ağ -

lar.

3

Ta - le be - lə kor o - lar - mış gö - rə - cə - yim

gü- nüm var - mış, Bu dün - ya nə xa - ra - bay - mış

gə - lən ağ - lar ge - dən ağ - lar. Dün - ya ya - man

qa - rı - şıb - dır, ağ - rı həd - di - ni a - şıb - dır.

Ü - mid - lər dü - yün dü - şüb - dür qa - çan ağ - lar

i - tən ağ - lar A - na ağ - lar Və - tən

ağ - lar Və - tə - nim ağ - lar.

A - na ağ - lar Və - tən ağ - lar Və - tə -

nim ağ - lar. A - na ağ - lar

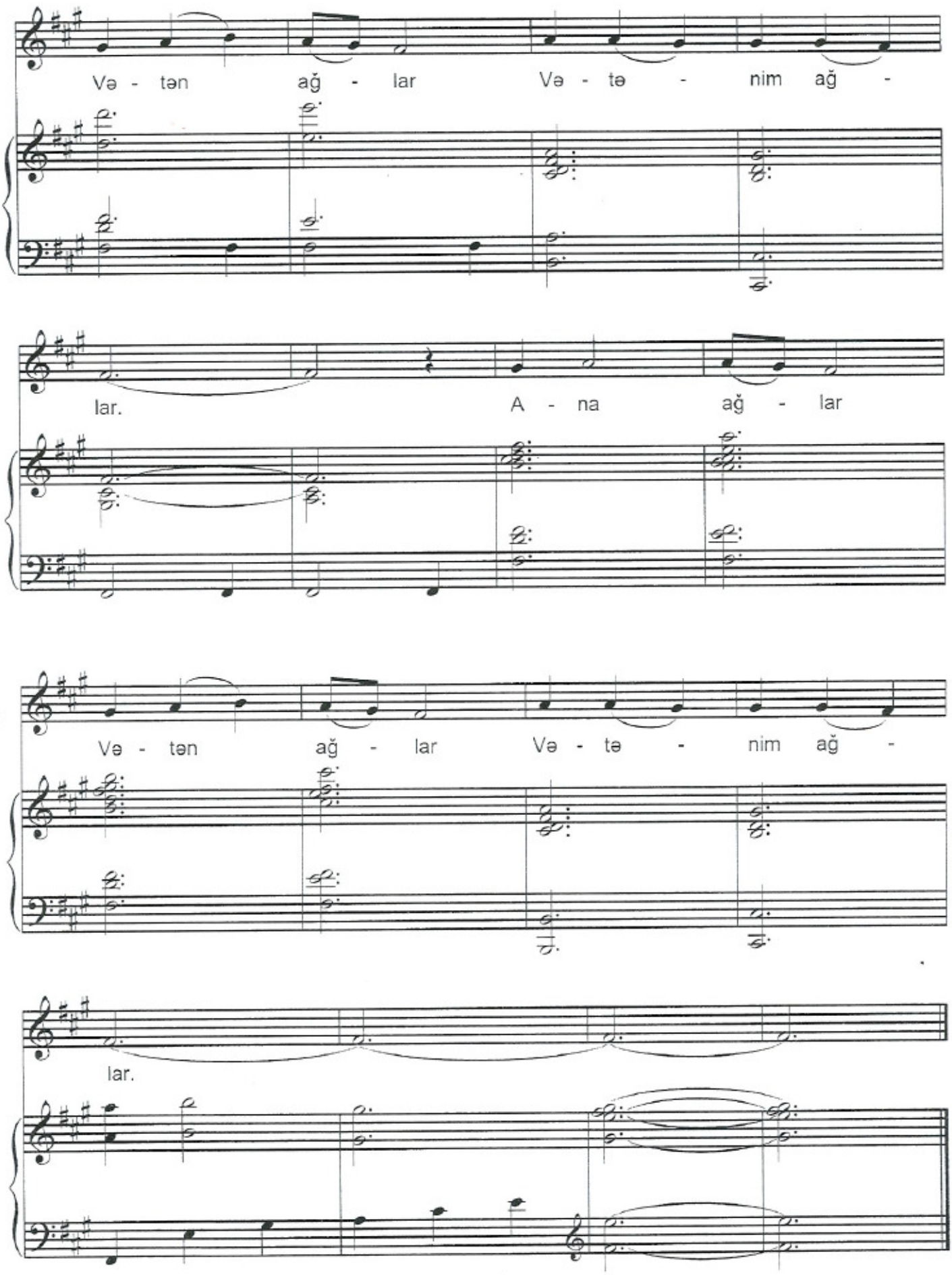
Və - tən ağ - lar Və - tə - nim ağ -
lar. A - na ağ - lar
Və - tən ağ - lar Və - tə - nim ağ -
lar.

Gətir Vətənə

(1994)

Sözləri Hikmət Ziyanındır

Moderato

mf

mf

Əs - gər o-ğul a-man-sız ol sən a - man- sı - za,
Əs - cər o-ğul A - zər - bay-can öv-la - dı - san sən,

mf

Qa - nı-mı-za su-sa - ya-na o i - man - sı - za. Tor-pa - ğı - na göz di-kə-nin
Cö - rə - yi-miz ya - ğı - mı-zın cəl-sin gö - zün - dən. Biz on - la - rı süf - rə-mi-zin

gö - zü o- vul- sun ə - bə - di - lik ü - zü qa - ra şə - rəf - siz ol - sun
ba - şın - da gör dük, Ə - və - zin - də na - cis - lər - dən qan qa - da gör - dük.

8vb

p

Tor-pa - ğı - na göz di-kə-nin gö - zü o - vul - sun ə - bə - di - lik ü - zü qa - ra

p *cresc.*

f **Nəqarət**

şə-rəf-siz ol- sun Əs-gər o-ğul tunc si - nə - ni qal-xan e - lə sən

f

tu-fan ki - mi düş-mə - ni - ni al qan e - lə sən. Ba- bək ba- ban Tom-ris nə- nən

gü-vən-sin sə- nə, Qə - lə - bə-nin so - ra - ğı - nı gə - tir Və - tə - nə.

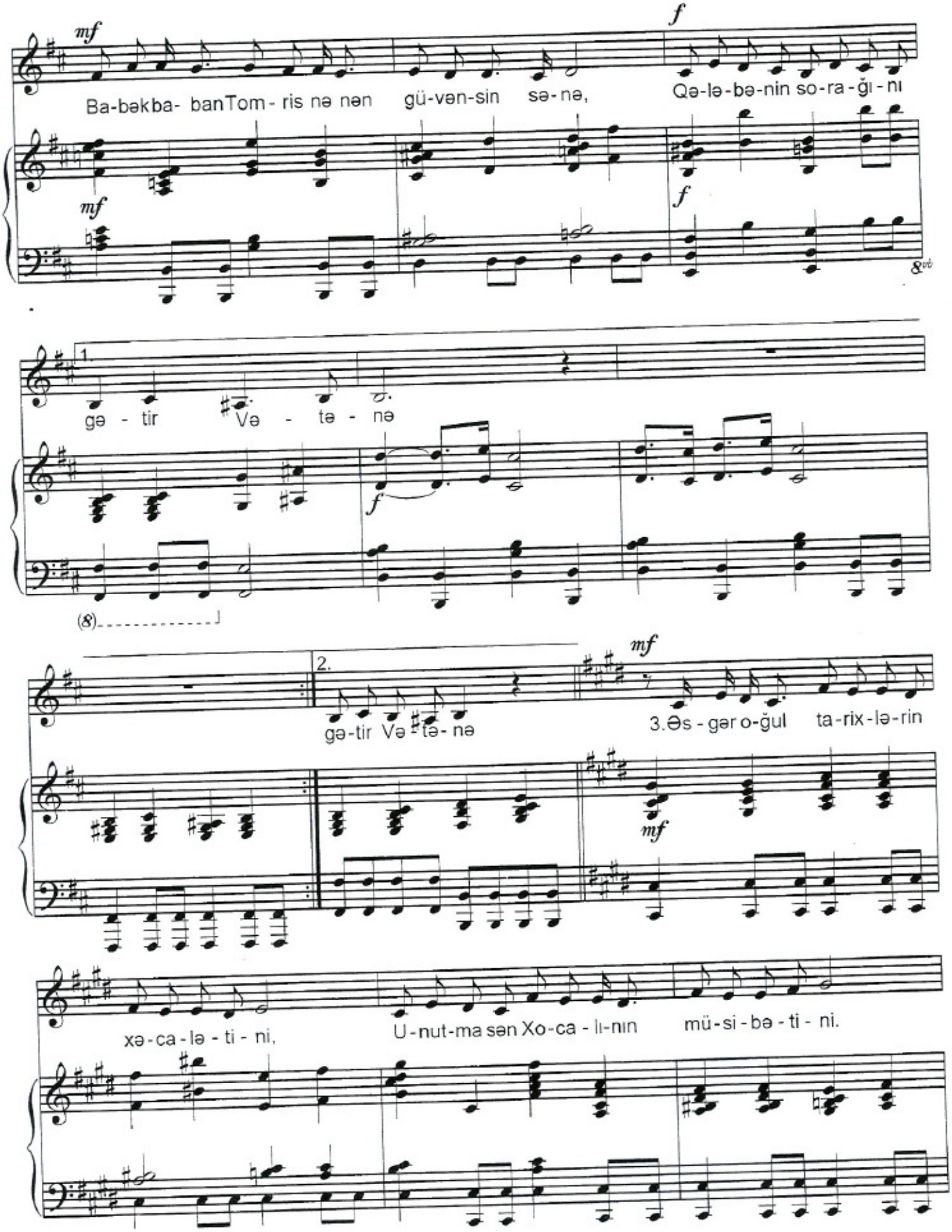
mf
f
Ba-bəkba- banTom - ris nə nən gü-vən-sin sə-nə,
Qə-lə-bə-nin so-ra-ğı-nı
mf
f
1.
gə - tir Və - tə - nə
f
(8)
2.
gə-tir Və tə- nə
mf
3.Əs - gər o-ğul ta-rix-lə-rin
mf
xə-ca-lə - ti - ni,
U-nut-ma sən Xo-ca - lı-nın mü-si-bə - ti - ni.

Şə-hid-lə-rin ruh-la-rı-nı qəl-bin-də da - şı Qə-lə-bən-lə qur-tar-ma-lı

haq-qın sa-va-şı. Şə-hid-lə-rin ruh-la-rı-nı qəl-bin-də da - şı

f **Nəqarət**

Qə-lə-bən-lə qur-tar-ma-lı haq-qın sa-va-şı. Əs-gər o-ğul tunc si-nə-ni

f

qal-xan e-lə sən tu-fan ki-mi düş-mə-ni-ni al qan e-lə sən.

Ba-bək ba- ban Tom-ris nə-nən gü-vən-sin sə-nə, Qə-lə-bə nin so-ra-ğı-nı

gə-tir Və-tə-nə. Ba-bək ba-ban Tom-ris nə-nən gü-vən-sin sə-nə,

Qə-lə-bə-nin so-ra-ğı-nı gə - tir Və-tə - nə.

Ürəyimdəsən

(2000)

Sözləri Sadıq Xanəliyevindir

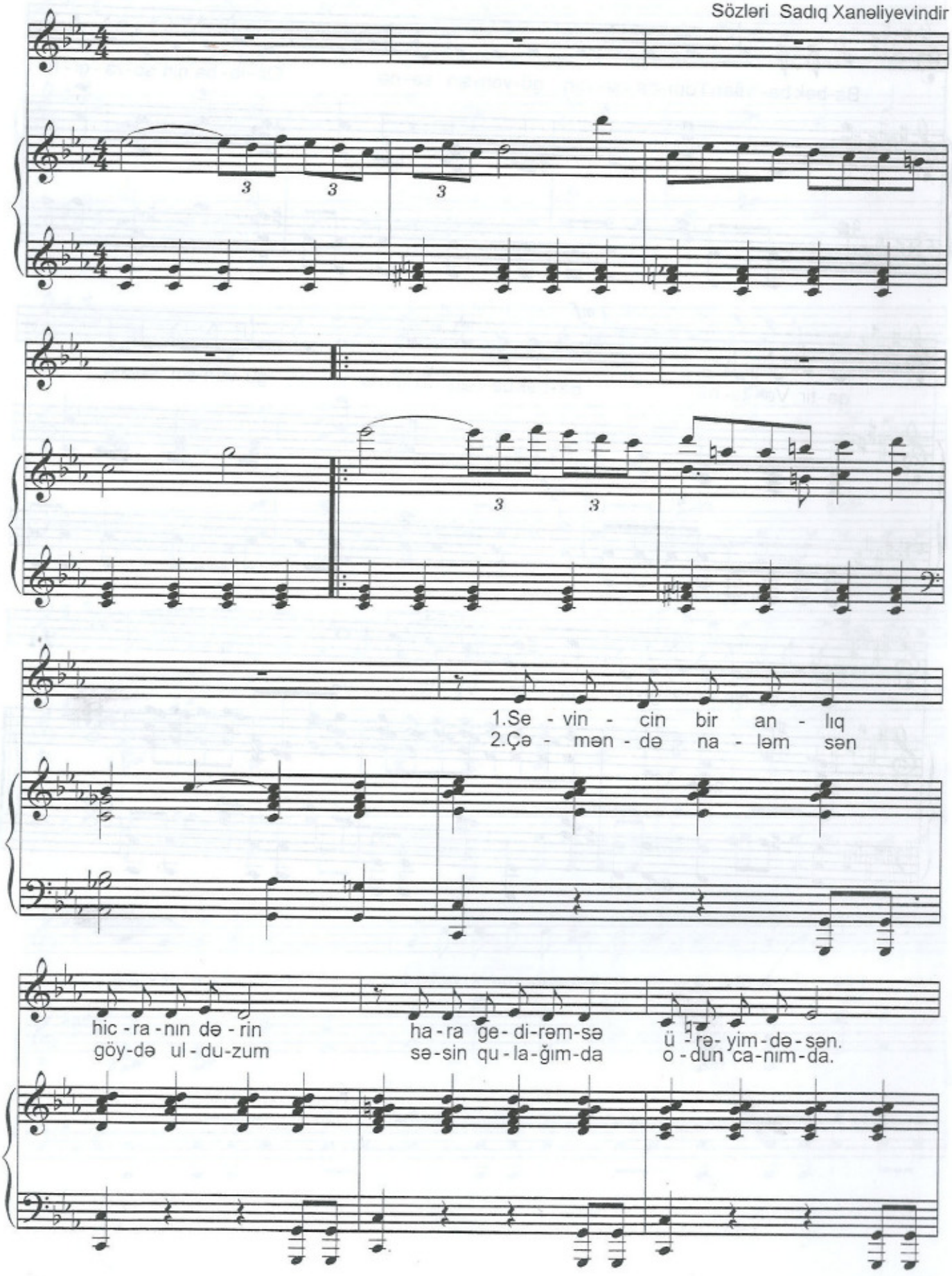

Sən-siz o - lan-da xa - ti - rə -lə - rim buz o -lub si -nə- mi
Bəs niyə tərke - dib get - din a gü - lüm sən - siz ol - ma-mış- dır

göy-nə - dir bil - sən. Sən-siz o - lan-da xa - ti - rə - lə - rim
bir - cə a - nım - da. Bəs niyə tərk e - dib get-din a gü - lüm

buz o - lub si -nə - mi göy-nə - dir bil - sən. Gəl tu tum ə - lin-dən
sən - siz ol - ma-mış-dır bir - cə a - nım - da.

ey naz - lı mə-lək biz ya - şa do - lu - ruq il yo - la dü - şür.

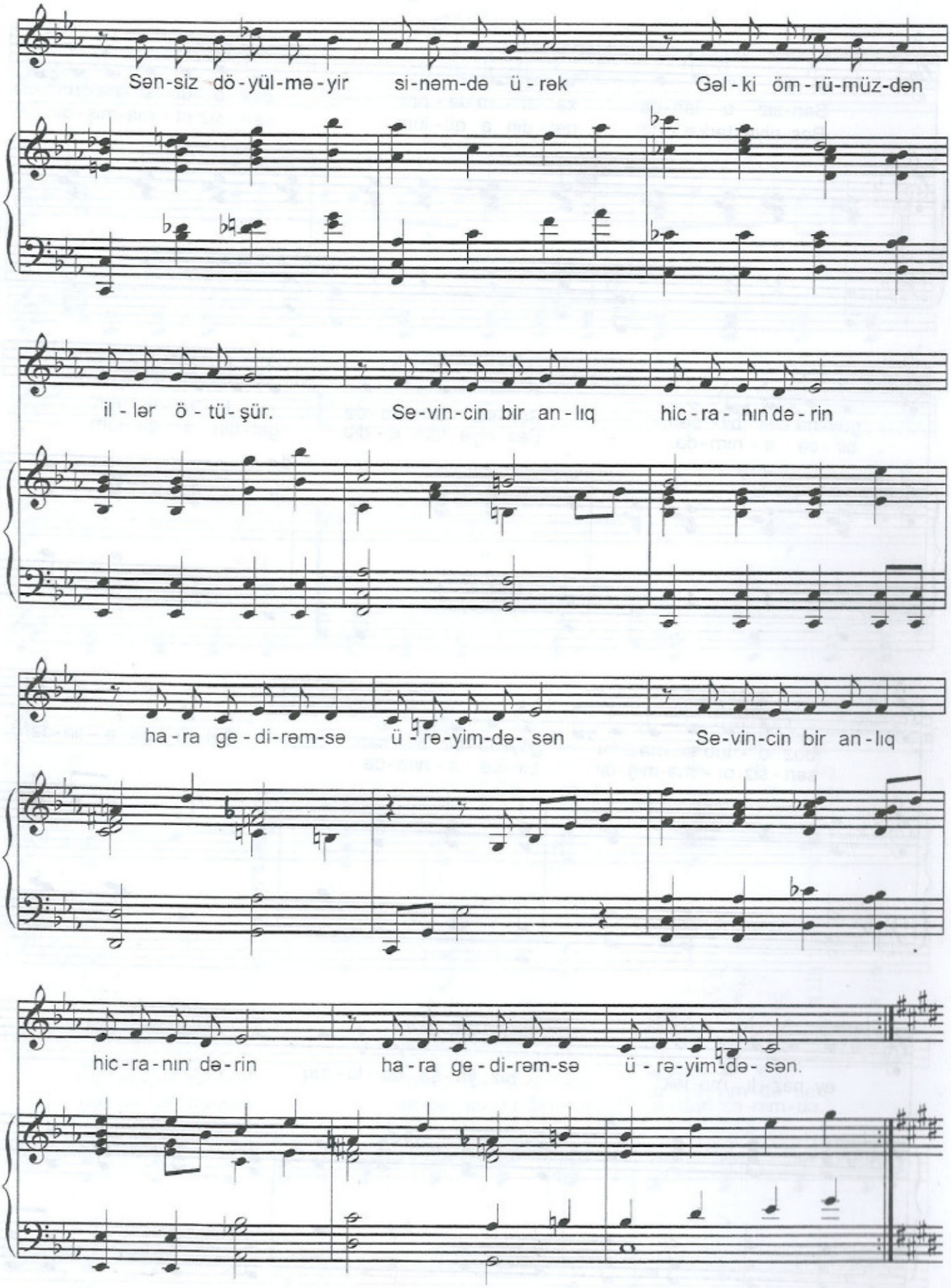
Sən-siz dö-yül-mə-yir si-nəm-də ü-rək Gəl-ki öm-rü-müz-dən
il-lər ö-tü-şür. Se-vin-cin bir an-lıq hic-ra-nın də-rin
ha-ra ge-di-rəm-sə ü-rə-yim-də-sən Se-vin-cin bir an-lıq
hic-ra-nın də-rin ha-ra ge-di-rəm-sə ü-rə-yim-də-sən.

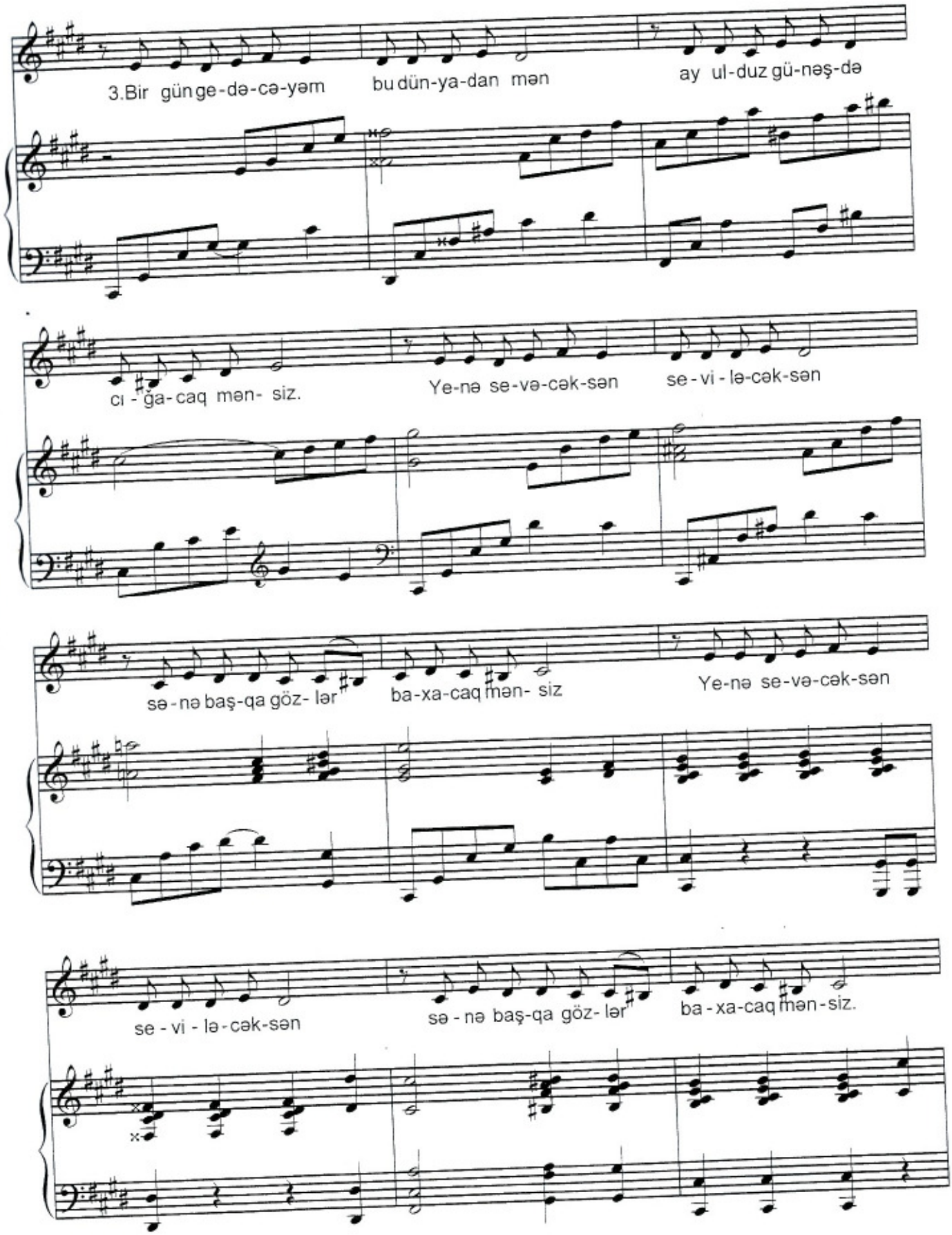
3.Bir gün ge-də-cə-yəm bu dün-ya-dan mən ay ul-duz gü-nəş-də
cı - ğa-caq mən- siz. Ye-nə se-və-cək-sən se - vi - lə-cək-sən
sə - nə baş-qa göz- lər ba-xa-caq mən- siz Ye-nə se-və-cək-sən
se - vi - lə-cək-sən sə - nə baş-qa göz- lər ba - xa-caq mən-siz.

3.Bir gün ge-də-cə-yəm bu dün-ya-dan mən ay ul-duz gü-nəş-də

cı - ğa-caq mən- siz. Ye-nə se-və-cək-sən se - vi - lə-cək-sən

sə - nə baş-qa göz- lər ba-xa-caq mən- siz Ye-nə se-və-cək-sən

se - vi - lə - cək-sən sə - nə baş-qa göz- lər ba - xa-caq mən - siz.

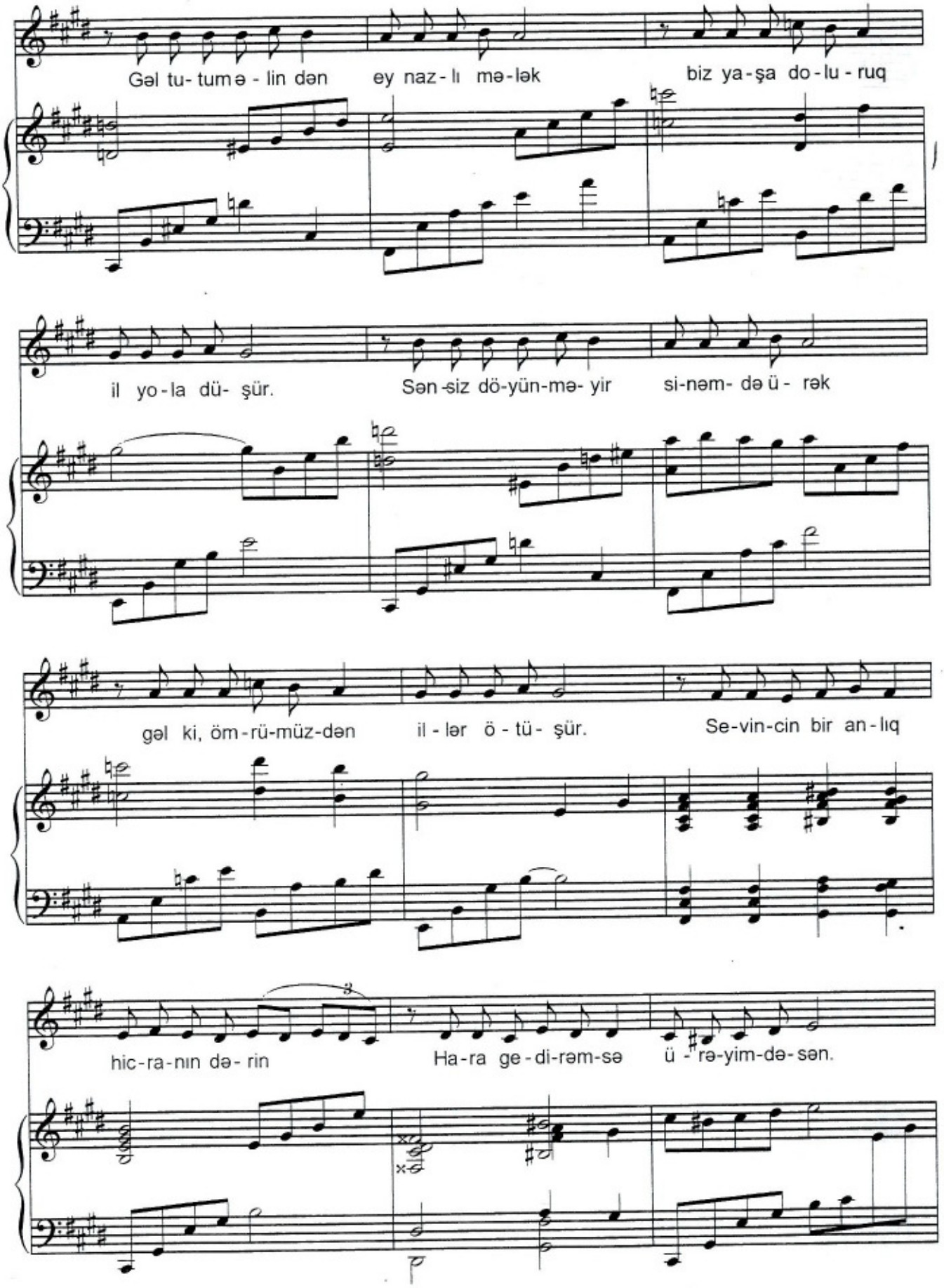
Gəl tu- tumə - lin dən ey naz - lı mə - lək biz ya - şa do - lu - ruq
il yo - la dü- şür. Sən -siz dö-yün-mə- yir si-nəm- də ü - rək
gəl ki, öm - rü-müz-dən il - lər ö - tü - şür. Se-vin-cin bir an - lıq
hic-ra-nın də- rin Ha-ra ge - di-rəm-sə ü - rə-yim-də-sən.

Se-vin-cin bir an-lıq hic-ra-nın də- rin Ha-ra ge-di- rəm-sə

ü - rə-yim -də- sən Se-vin-cin bir an-lıq hic-ra-nın də- rin

Ha-ra ge-di-rəm-sə ü - rə-yim-də-sən. Se-vin-cin bir an-lıq

hic-ra-nındə rin Ha-ra ge-di-rəm-sə ü-rə-yim-də-sən.

Məni itirsən

(1997)

Sözləri Hikmət Ziyanındır

Yar i - tir-mək sə- nə a - san gəl mə- sin, Ya-man dır ə-bə di hic- ran
Ü-rə-yi - ni qı- çar_ həf - tə - lər ay - lar, So-yuq qış_gə-ti- rər_ öm - rü -

kəl- mə - si. A - çıl maz ü - rə - yin, tit - rə - yər sə -sin,
-nə ba - har, Bir də ax - tar - ma- ğın mə - ni gec o - lar.

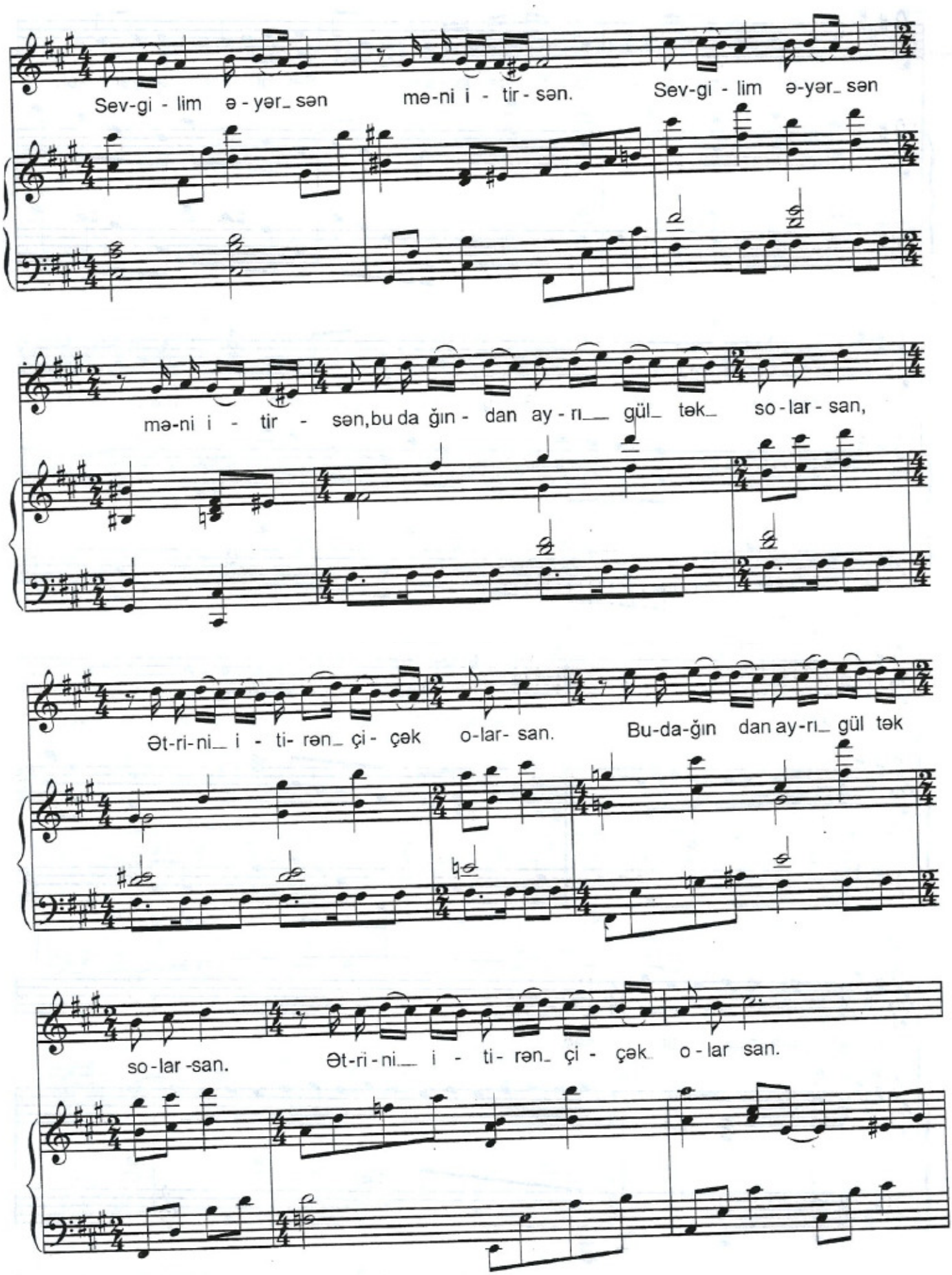
Sev-gi - lim ə - yər_ sən mə-ni i - tir - sən. Sev-gi - lim ə-yər_ sən
mə-ni i - tir - sən, bu da ğın - dan ay - rı_ gül_ tək_ so - lar - san,
Ət-ri-ni_ i - ti- rən_ çi - çək o-lar- san. Bu-da-ğın dan ay-rı_ gül tək
so - lar -san. Ət-ri - ni_ i - ti- rən_ çi - çək o - lar san.

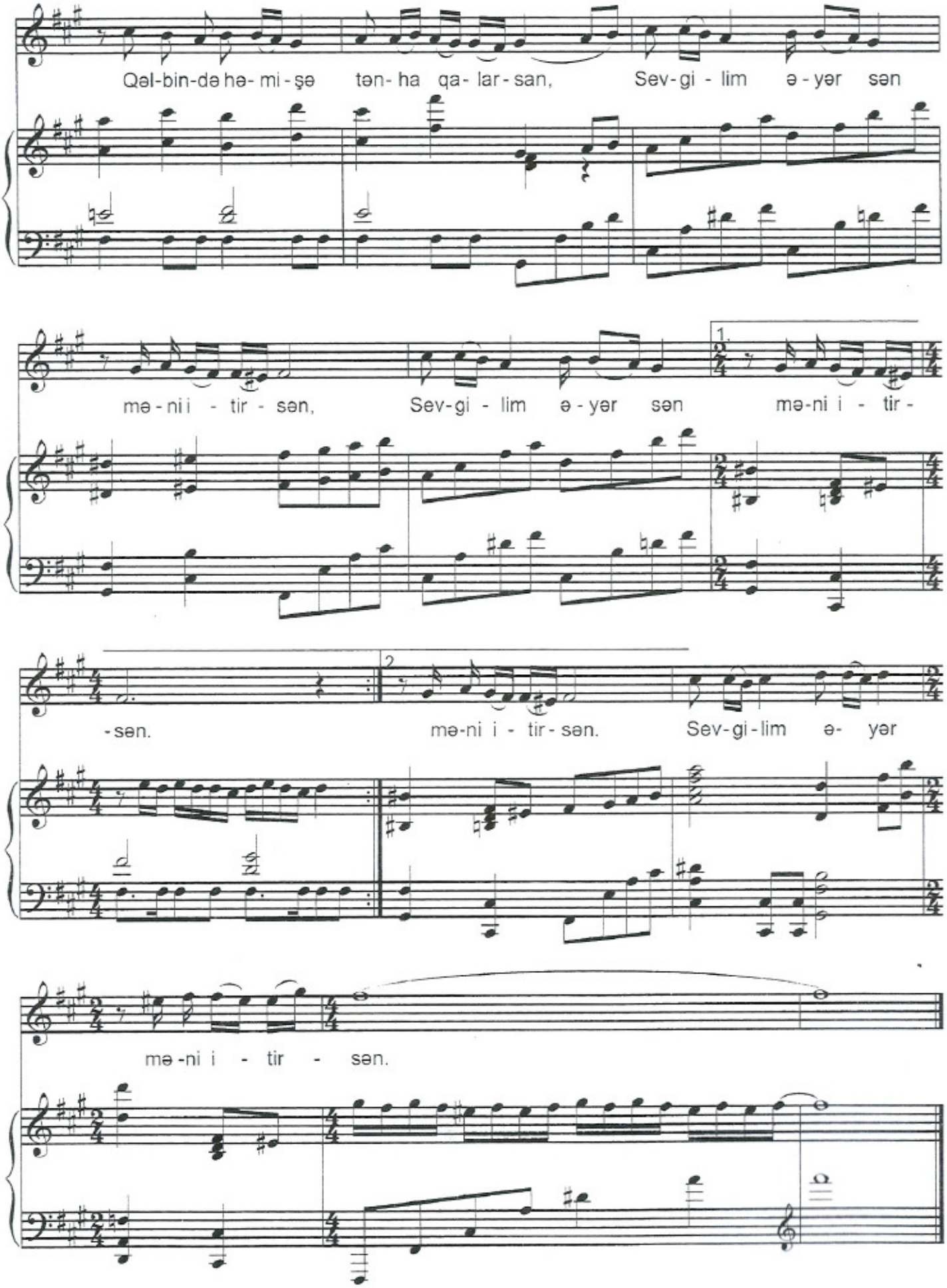
Qəl-bin-də hə- mi - şə tən- ha qa- lar - san, Sev- gi - lim ə - yər sən
mə - ni i - tir - sən, Sev- gi - lim ə - yər sən mə-ni i - tir -
-sən. mə-ni i - tir - sən. Sev- gi - lim ə- yər
mə -ni i - tir - sən.

Könlüm səni unutmaz

(1997)

Sözləri Hikmət Ziyanındır

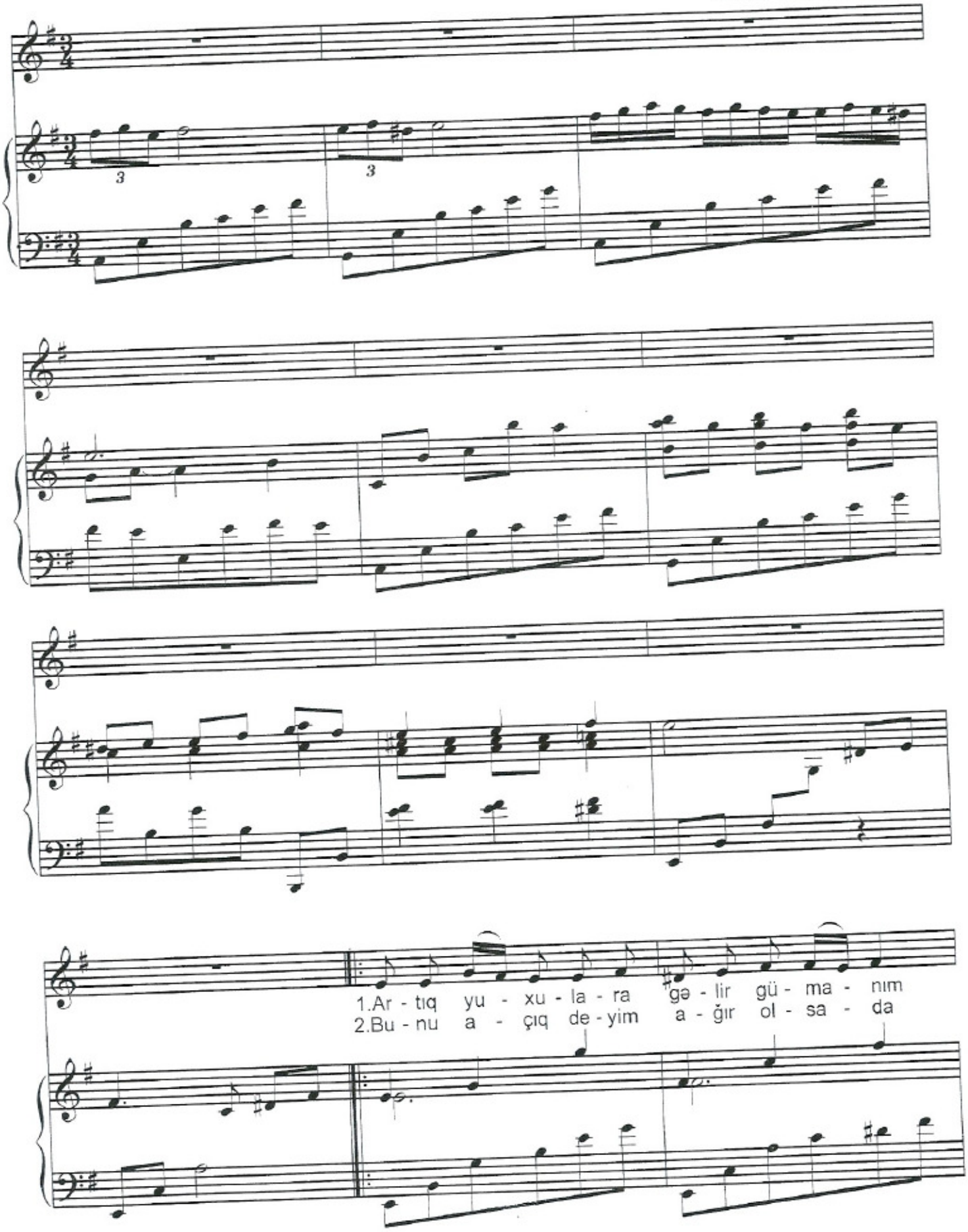

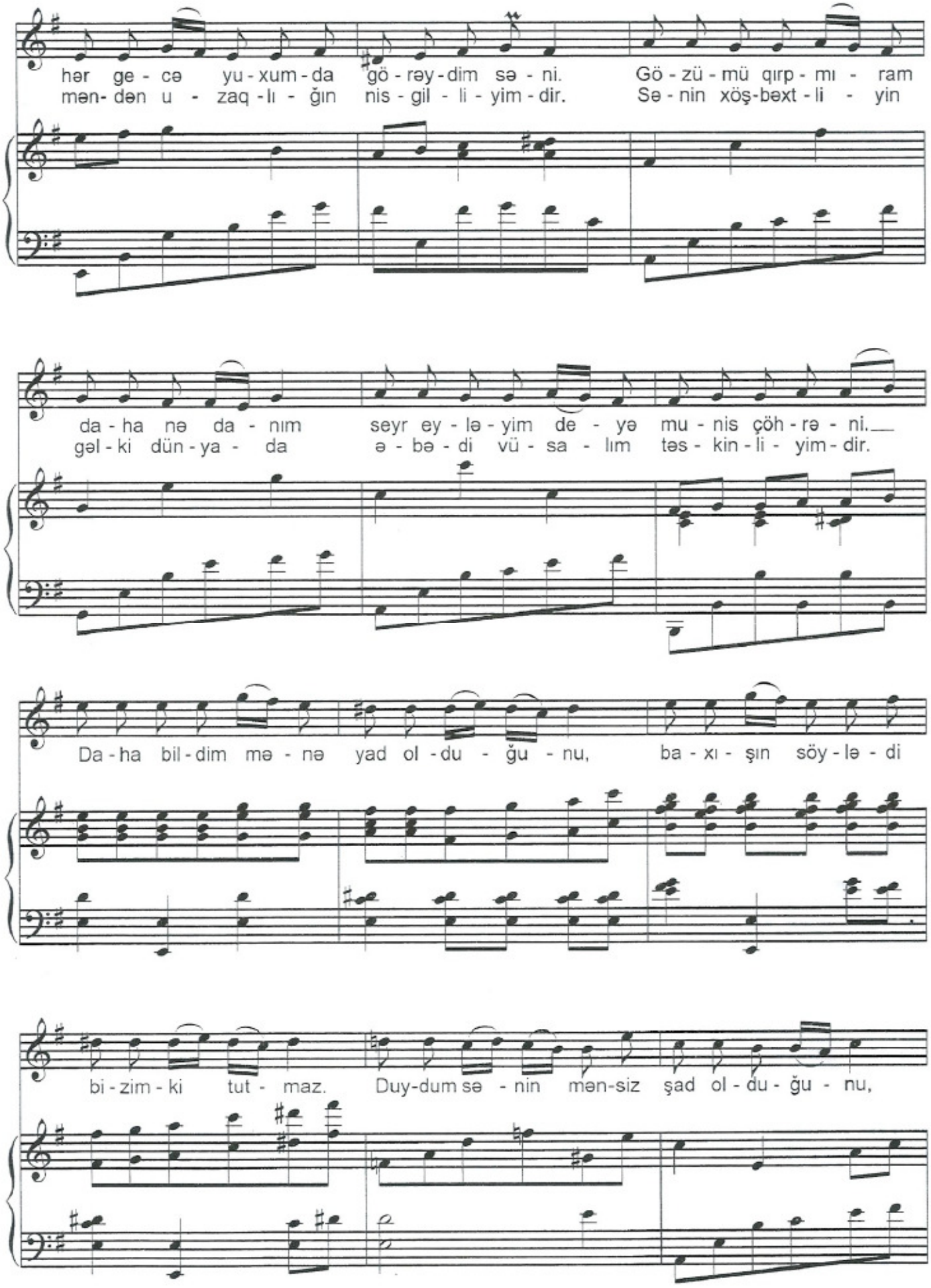
hər ge - cə yu - xum - da gö - rəy - dim sə - ni. Gö - zü - mü qırp - mı - ram
mən- dən u - zaq - lı - ğın nis - gil - li - yim - dir. Sə - nin xöş-bəxt - li - yin
da - ha nə da - nım seyr ey - lə - yim de - yə mu - nis çöh - rə - ni.
gəl - ki dün - ya - da ə - bə - di vü - sa - lım təs - kin - li - yim - dir.
Da - ha bil - dim mə - nə yad ol - du - ğu - nu, ba - xı - şın söy - lə - di
bi - zim - ki tut - maz. Duy-dum sə - nin mən-siz şad ol - du - ğu - nu,

an - caq mə - nim kön - lüm sə - ni

sə - ni u - nut - maz kön - lüm sə - ni sə - ni u - nut -

1. maz.

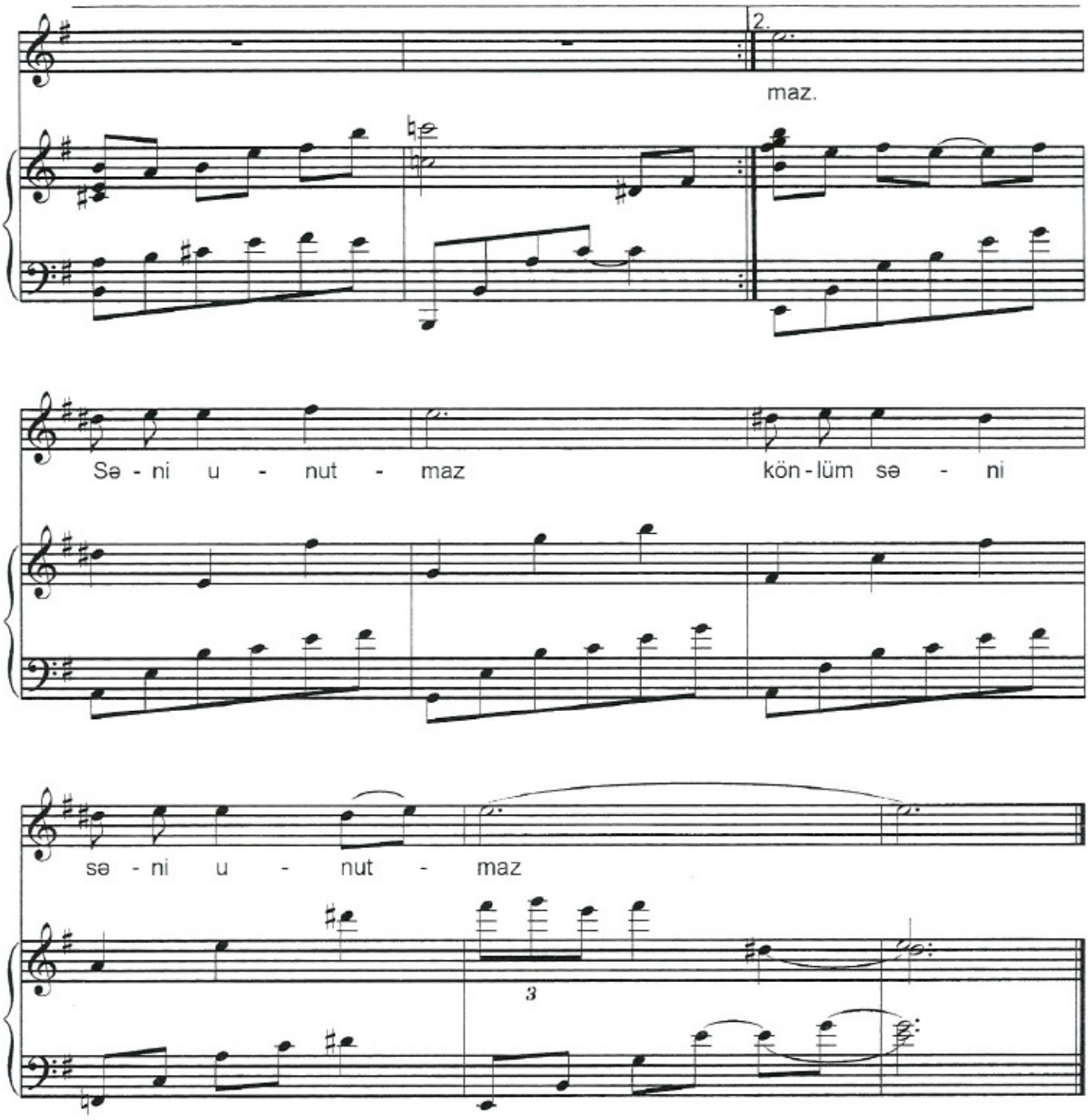
2.
maz.
Sə - ni u - nut - maz
kön - lüm sə - ni
sə - ni u - nut - maz
3

Deyir gözün

(1997)

Sözləri Hikmət Ziyanındır

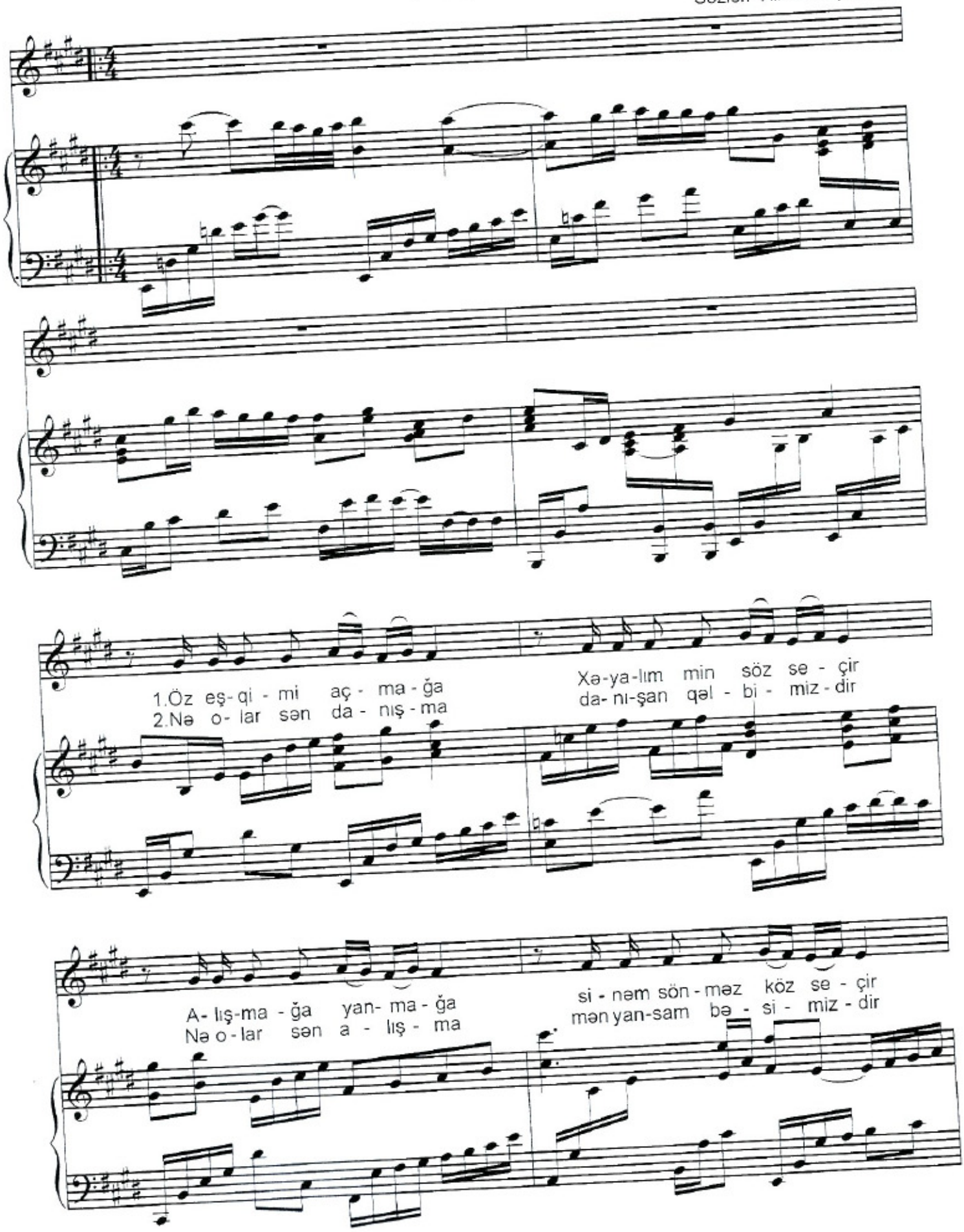

Din-mir sən_ ba - xış - la - rın pı-çıl-da - yır_ bu sö - zü

ça-tı- lan - da_ qaş - la - rın se-vi- rəm___ de - yir gö - zün

8va

se - vi- rəm de - yir gö - zün

Sə-ni se - vi - rəm kəl_ məm a-şıq tə - bim-dən ke - çir

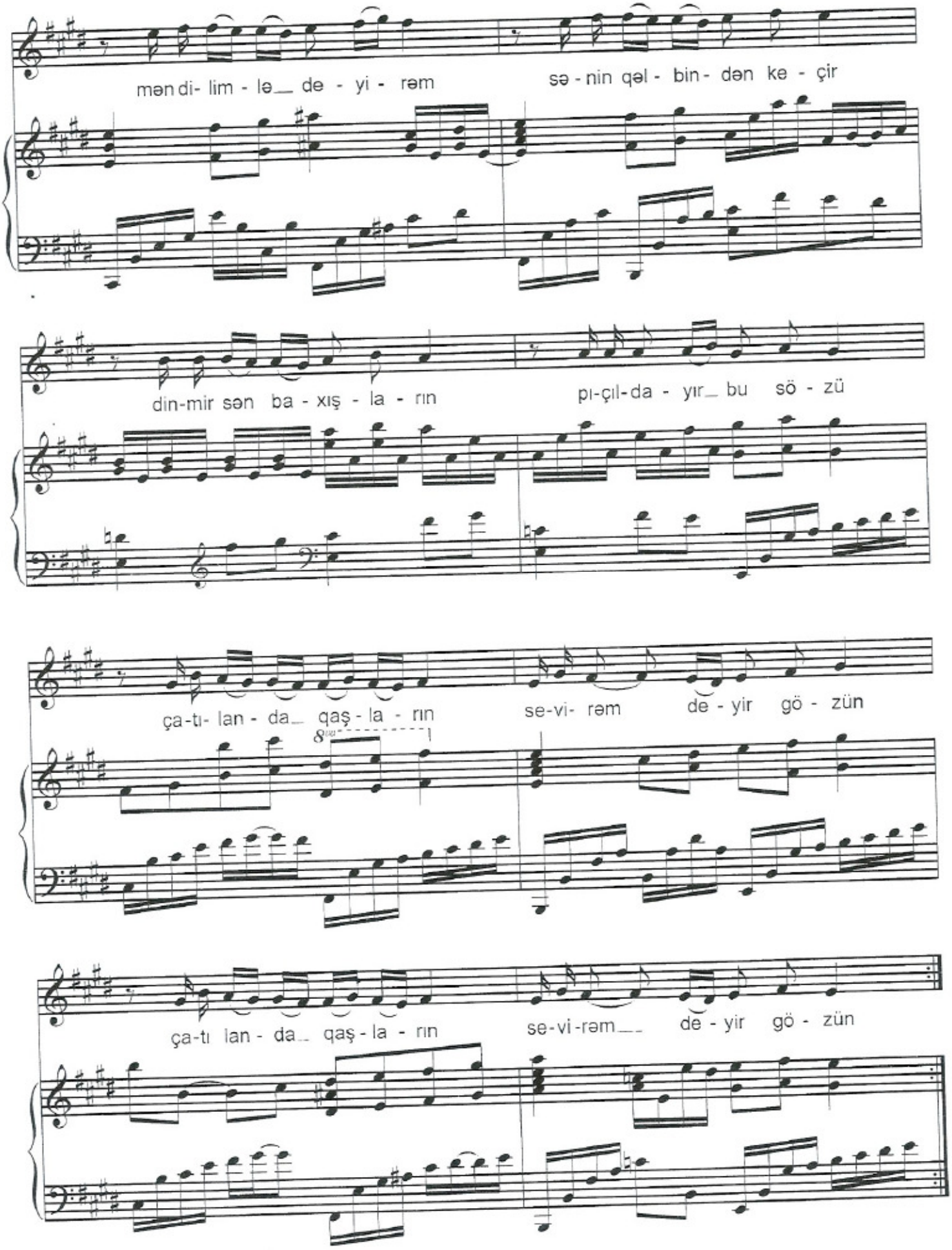
mən di- lim - lə de - yi - rəm
sə - nin qəl - bin - dən ke - çir
din-mir sən ba - xış - la - rın
pı-çıl-da - yır bu sö - zü
ça-tı- lan - da qaş - la - rın
se-vi- rəm de - yir gö - zün
ça-tı lan - da qaş - la - rın
se-vi-rəm de - yir gö - zün

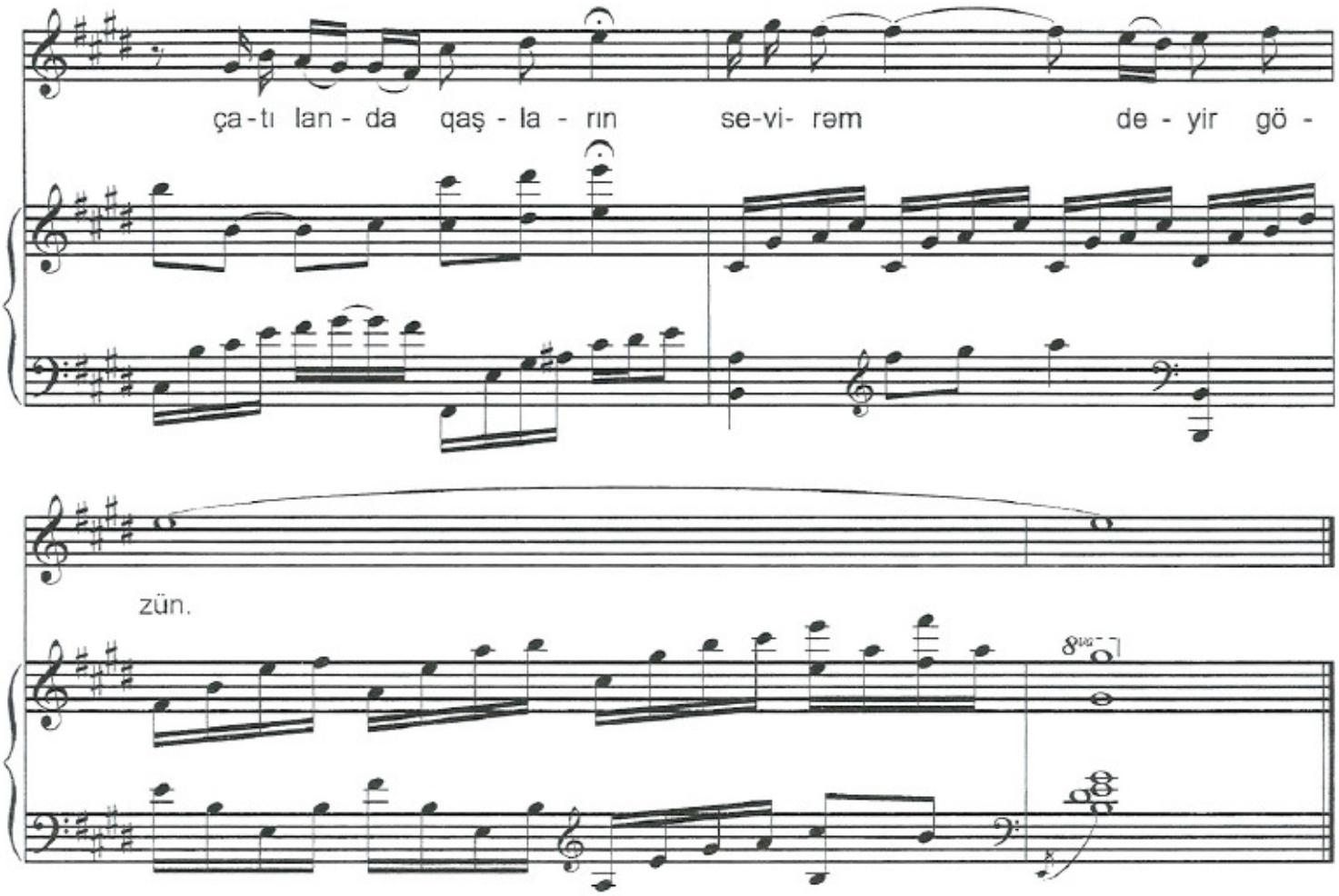
ça - tı lan - da qaş - la - rın se-vi- rəm de - yir gö -
zün.

"Çal, oyna" tamaşasından ananın mahnısı

(1983)

Sözləri İsgəndər Coşğunundur

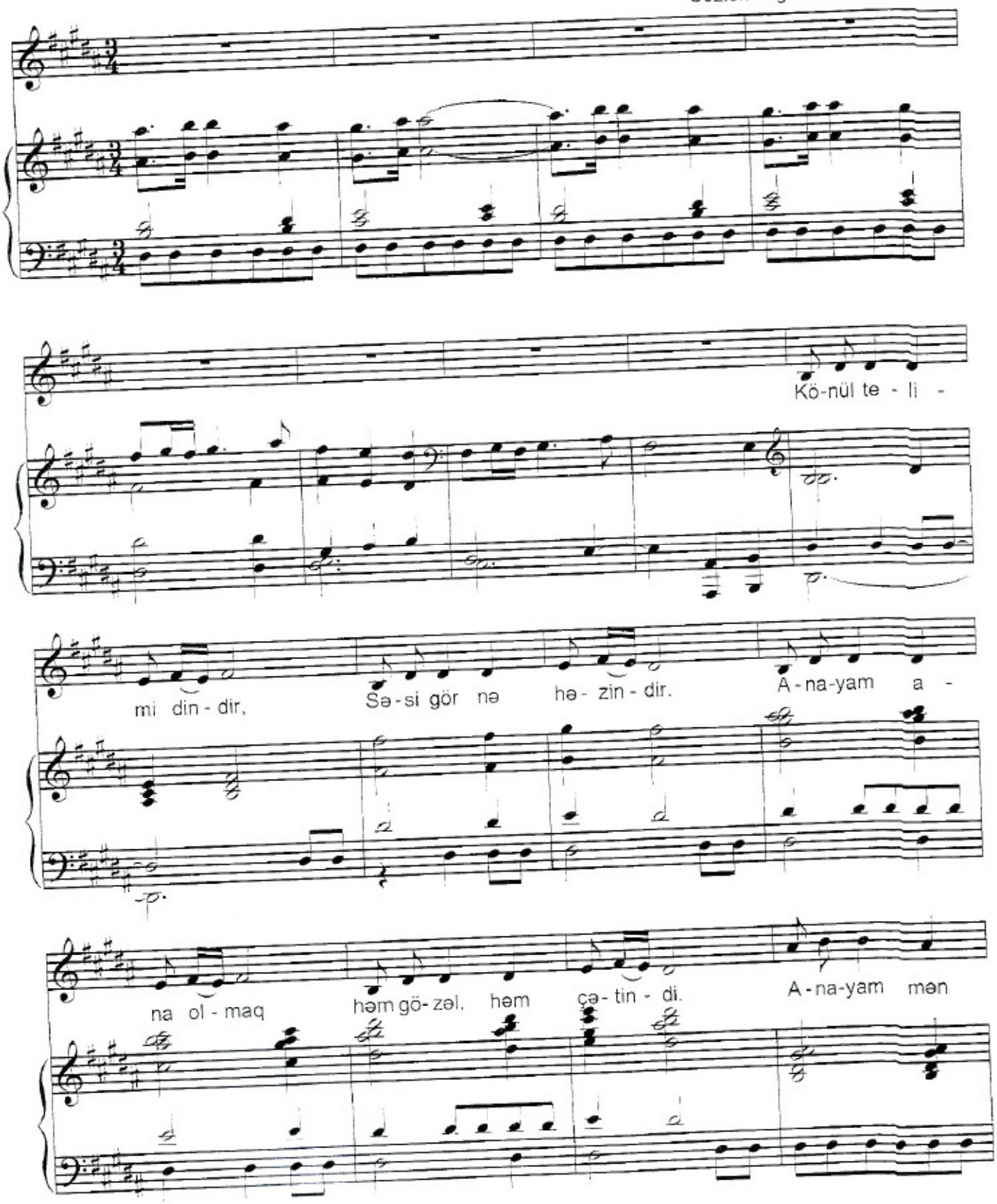

bir a - na, Ə - ri - di - rəm öm - rü - mü şam ki - mi ya -

na, ya - na.

Ba - la can - dan şi - rin - dir, mə - həb - bə - ti

də - rin - dir. A - na - yam a - na ol - maq, həm gö - zəl həm

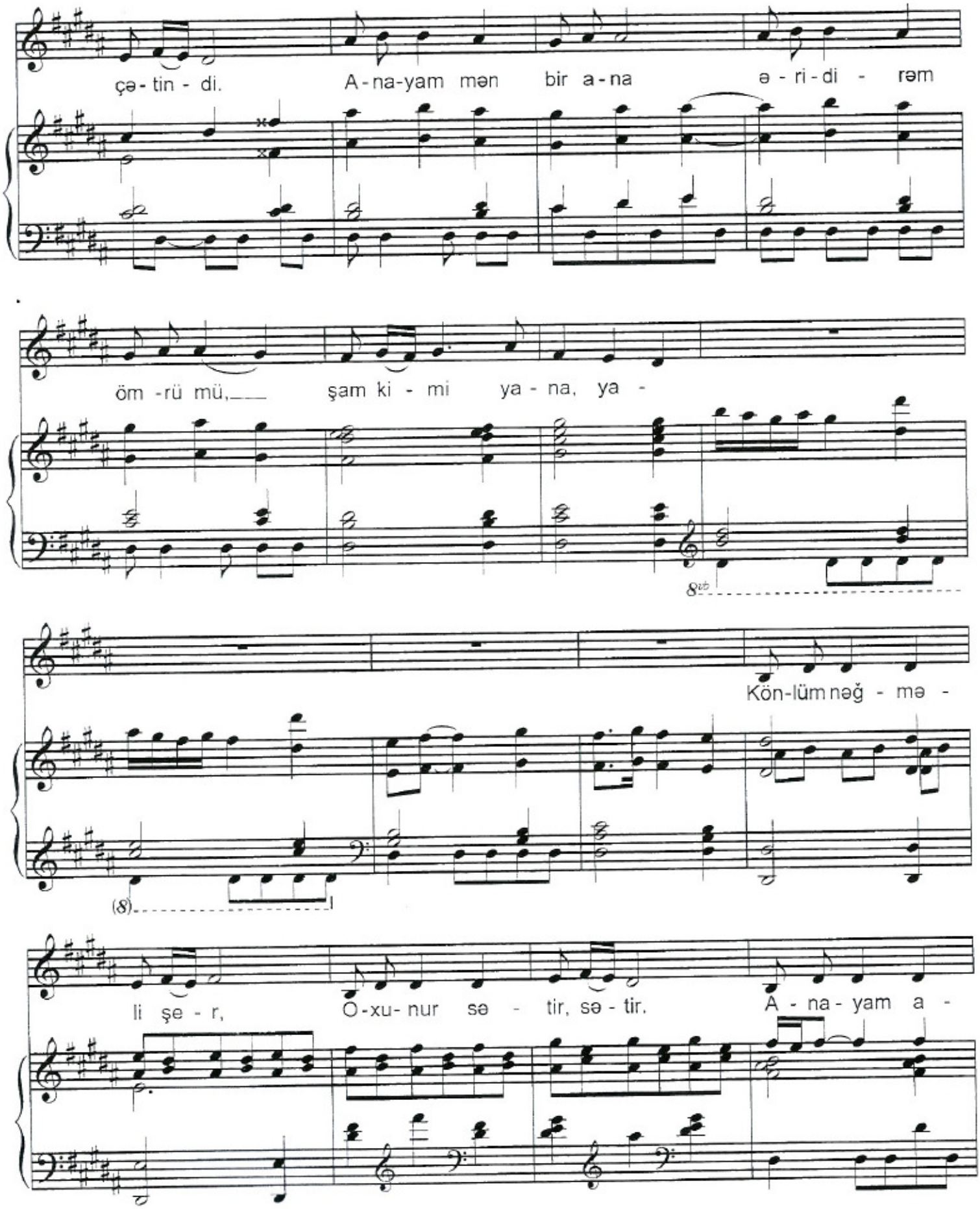
çə - tin - di. A - na-yam mən bir a - na ə - ri - di - rəm
öm -rü mü, şam ki - mi ya - na, ya -
Kön-lüm nəğ - mə -
li şe - r, O -xu- nur sə - tir, sə - tir. A - na - yam a -

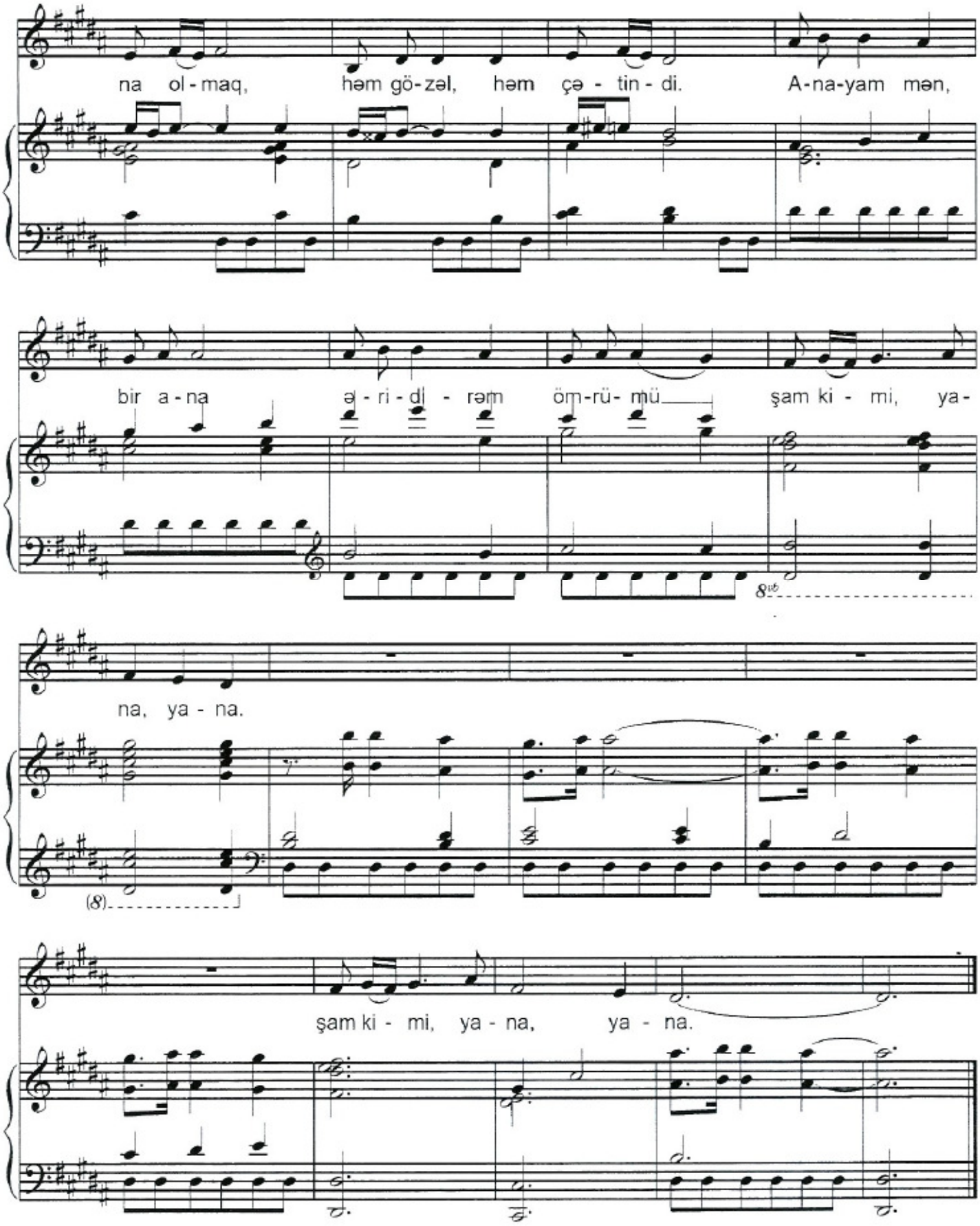
na ol - maq, həm gö - zəl, həm çə - tin - di. A - na - yam mən,
bir a - na ə - ri - dl - rəm öm - rü - mü şam ki - mi, ya -
na, ya - na.
şam ki - mi, ya - na, ya - na.

Atam Mirzə İbrahimovun əziz xatirəsinə

Yolu çətin, amalı parlaq

(2001)

Sözləri Mirvarid Dilbazinindir

1.Ya - nan - ü - rə yin - lə
2.Na - mus-la qey rət - lə

yaz - dın - ya - rat - dın
ya - şa - yan - la - rın

nə gün-düz din - cəl - din
yo - lu - çə - tin o - lur

nə_ ge - cə_ yat - dın.
a - ma - lı_ par - laq.

İl - lər - lə gö - zü - nün
Se - çir bir - bi - rin - dən

i - şı - ğı - nı - da ge - cə çı - raq - la - rın
yax - şı ya - ma nı o - lur öz xal - qı - nın

nu - ru - nu qat - dın. İl - lər - lə gö - zü - nün
o qəh - rə - ma - nı. Se - çir bir - bi - rin - dən

i - şı - ğı - nı - da ge - cə - çı - raq - la - rın
yax - şı ya - ma nı o - lur öz xal - qı - nın

nu - ru - nu qat - dın. Eşq ol - sun dö - yüş - də
o qəh - rə - ma - nı. Qəl - bin - də xalq eş - qi

yük-sə lən - lə - rə
ya - şa yan - la - rın

xal-qa ü - rə - yin-dən
ü - rə - yi mə-şə - lə

od-ve rən - lə - rə
çev-ri - lir_ an - caq

Eşq ol-sundö-yüş-də
on - dan i - şıq a - lır

yük-sə- lən - lə - rə
el - də, Və - tən - də

xal-qa ü - rə-yin-dən
be -lə sən ya-şa - dın

od-ve rən - lə - rə.
ey ə- ziz.. us- tad.

Eşq ol-sun bu gün-dən
Qəl-bin-də xalq eş - qi

gə - lə - cək. gü - nə
ya - şa - dan - la - rın

a-zad-lıq sa - la - mı
ü - rə - yi mə- şə - lə

gön- də - rən - lə - rə
çev - ri - lir_ an - caq

eşq ol-sun bu gün-dən
On-dan i - şıq a - lır

"Gə - lə- cək gü - nə" a-zad-lıq sa-la - mı gön də- rən-lə -
el də, Və- tən-də. Be-lə sən ya- şa-dın

-rə ey ə - ziz us- tad. eşq ol-sun bu gün-dən

"Gə - lə - cək gü - nə" a-zad-lıq sa-la - mı gön- də- rən-lə - rə

gön - də - rən - lə - rə yo-lu çə-tin a-ma-lı par- laq.

Görüş həsrəti

(1988)

Sözləri Höküma Billurinindir

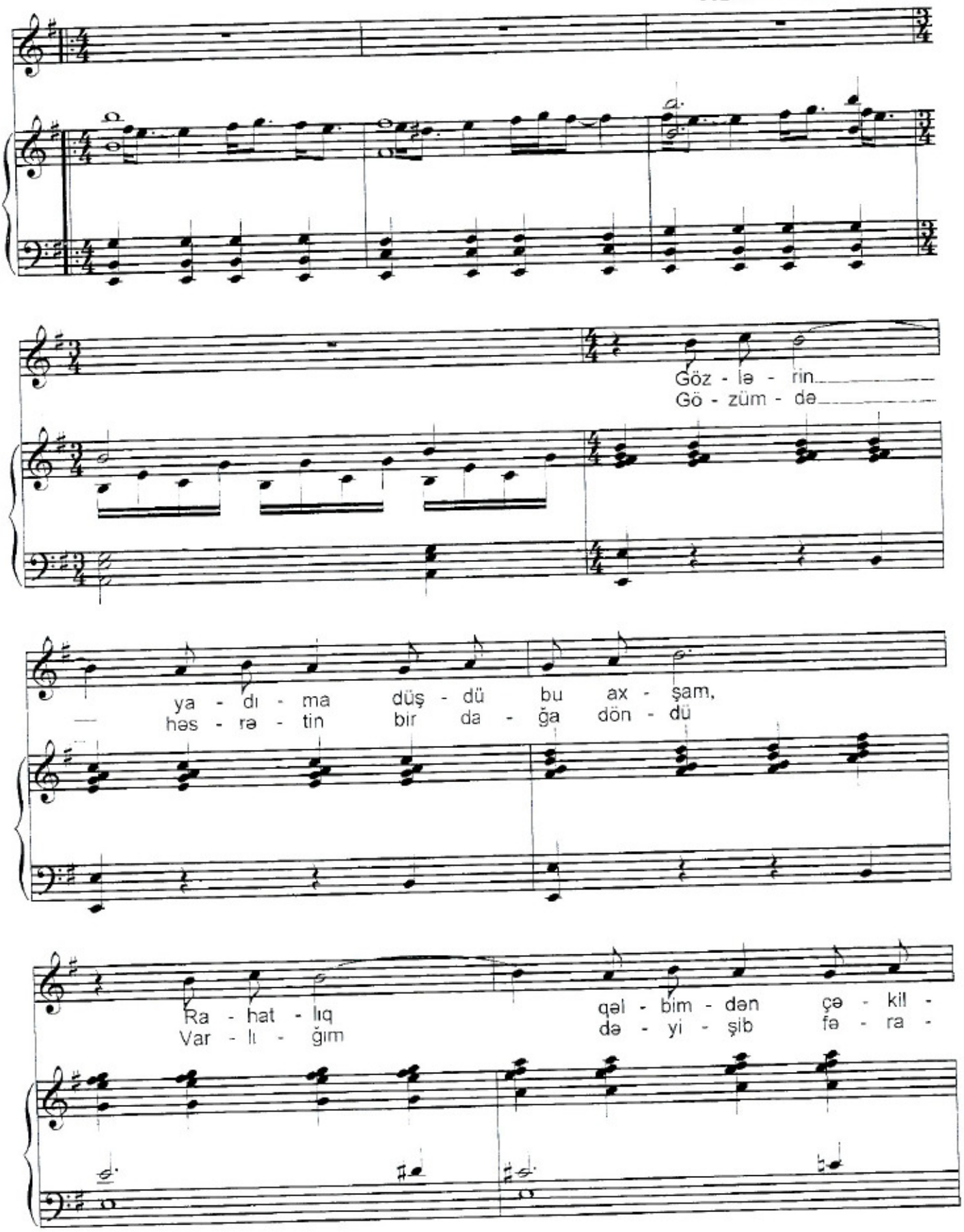

di get - di. Hic - rin - də ne - cə də mən
ğa dön - dü. Sə - ni ax - tar - maq ü - cün

yo - rul - mu- şam. Kaş sə - ni gör - dü - yüm
so - ra - ğa dön - dü. No - la ay - rı - lı - ğın

o an o - lay - dı bir - də gö - rüş - mə - yə
ya - lan o - lay - dı

im - kan o - lay - dı.

Nəqarət
(repriza II kupletdən sonra)

Kaş sə - ni sev - di - yim

za-man o - lay - dı vü - sa - lı gö - rü - nən

hic - ran o - lay - dı. No - la ay - rı - lı - ğın

ya- lan o- lay dı. Kaş sə-ni gör-dü-yüm o an o - lay-

dı kaş sə - ni sev - di - yim za-man o - lay - dı

Haqq yolu

(1996)

Moderato

Sözləri Nəriman Həsənzadənindir

mf

f

B.

1.A - zər- bay - can zi - reh - li bir qəh - rə-man - dı
2.Mən gö - rü - rəm A - zər-bay - can əs - ri gə - lir

mf

ye - ri - şi bir nə - qə - rat - dı Qə - ti i -
in - di za - man yo - la sa - lır Bu kar - va -

nam nə - fə - sin - dən od püs - kü - rür o vul-kan-dı.
nı hər mil - lət öz soy kö- kü - nün va - ri - si - dir.

f

E - şit mə - ni qo - ca Zər - düşt ta - rix ba -
Hər va - ri - sin öz - a - dı var öz ün - va -

mf

bam nə - fə - sin - dən od püs - kü - rür
nı. hər mil - lət öz soy kö - kü - nün

o vul - kan - dı. E - şit mə - ni qo - ca Zər -
va - ri - si - dir. Hər va - ri - sin öz - a - dı___

8vb

düşt ta - rix ba - bam
var öz ün - va - nı.

S.

U - lu tan - rım ən hifz e - lə bu haqq yo - lu

Şö - lə - lən - sin haq-dan ya - nan çı - raq ki - mi

Və - tən sə - nə göz ti - kib - di Və - tən oğ - lu

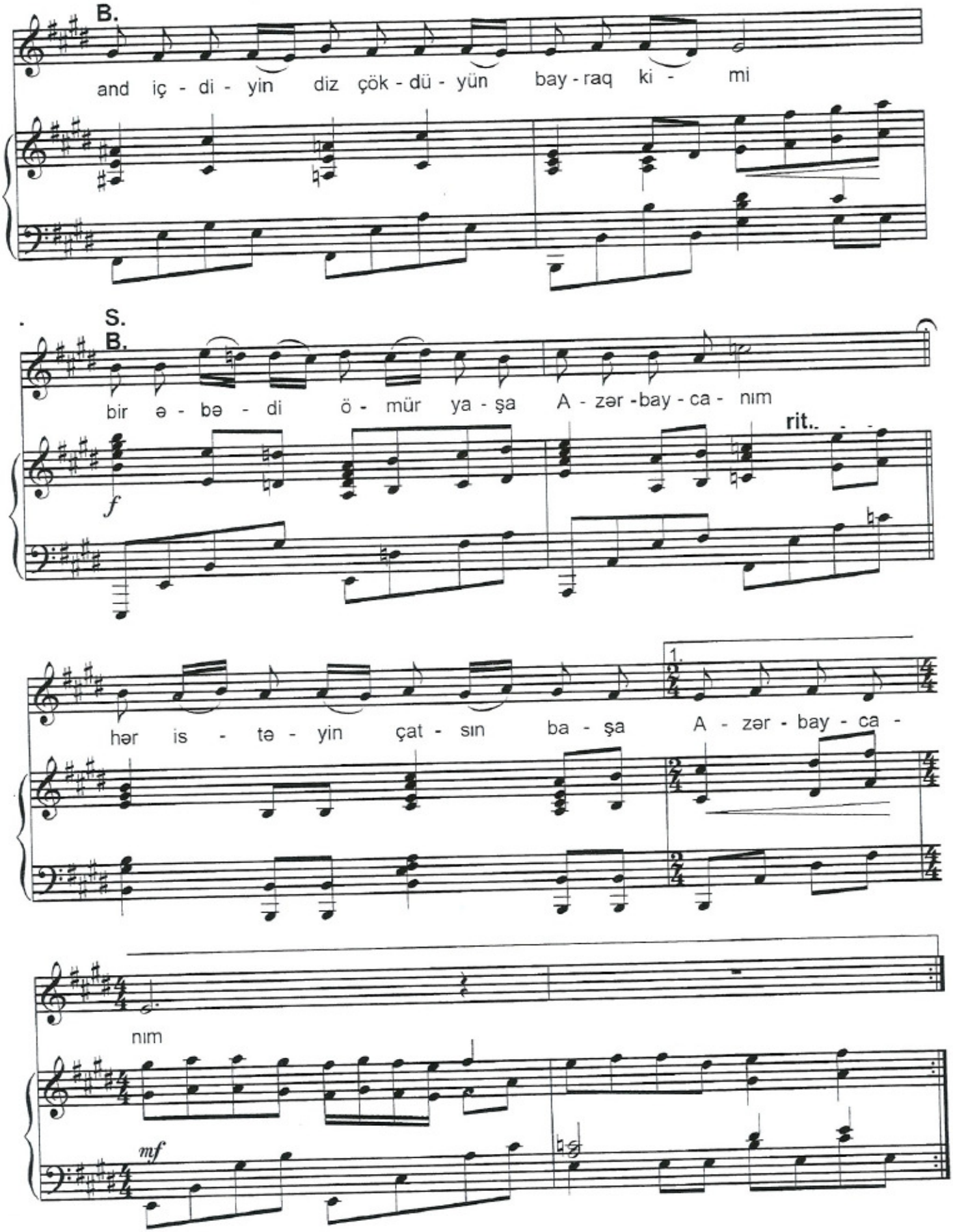
B.
and iç - di - yin diz çök - dü - yün bay - raq ki - mi
S.
B.
bir ə - bə - di ö - mür ya - şa A - zər - bay - ca - nım
f
rit.
hər is - tə - yin çat - sın ba - şa A - zər - bay - ca -
nım
mf

S.

2.

A - zər - bay - ca - nım bir ə - bə - di ö - mür_ ya - şa

f *allargando*

B.

A - zər - bay - ca - nım hər is - tə - yin çat - sın ba - şa

p

S.

A - zər - bay - ca - nım A - zər - bay - ca - nım

mf *f*

S.
B.

A - zər - bay - ca - nım!

ff

Gözlərəm səni

(1998)

Moderato

Sözləri Yusif Həsənbəyindir

1.U - zaq ul- duz - lar sö- nər
2.Gü - nəş çı- xar sə - fə - rə

göz-lə-rəm sə - ni ü - füq bay-ra - ğa dö- nər göz-lə- rəm sə-
bu-lud bü - rü - nər zə-rə nəğ-mə-lə nər dağ də - rə

ni Gü-nəş qa-yı - dar dö- nər də-niz nəğ - məy - lə di- nər

dağ-la-ra ax-şam e-nər göz-lə-rəm sə - ni Gü-nəş qa-yı -

dar dö-nər də-niz nəğ - məy - lə di-nər dağ-la-ra ax-şam e-nər

göz-lə-rəm sə - ni dağ-la-ra ax - şam e- nər göz-lə- rəm sə-

ni dağ-la-ra ax- şam e - nər göz-lə- rəm sə - ni

Sənə heyranam

(1985)

Sözləri Nigar Rəfibəylinindir

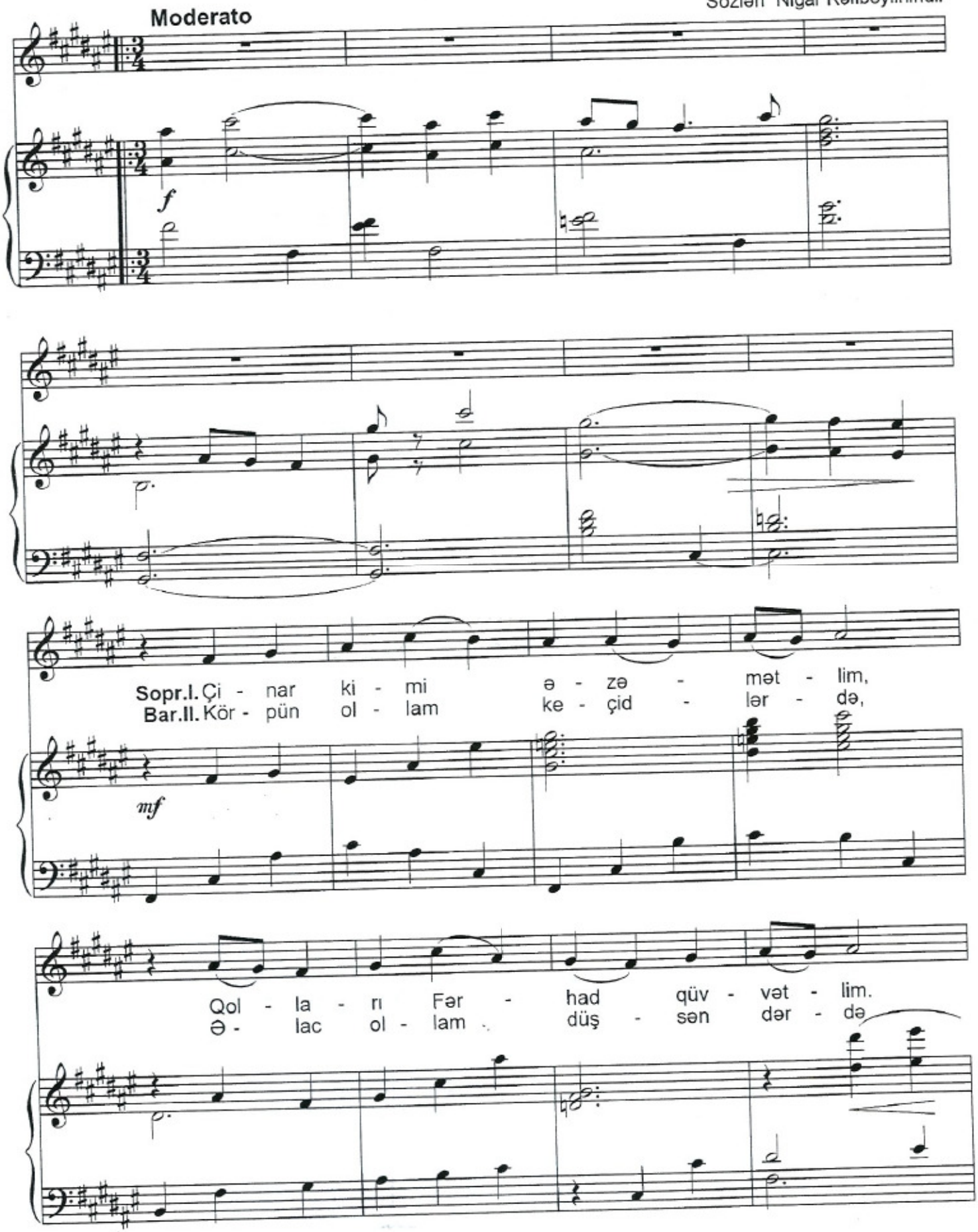

Çi - nar ki - mi ə - zə - mət - lim,
Kör - pün ol - lam ke - çid - lər - də,

mf

Qol - la - rı Fər - had qüv - vət - lim.
Ə - lac ol - lam düş - sən dər - də

Xoş meh - ri - ban tə - bi - ət - lim
Ver - mə - rəm sə - ni na - mər - də

p

Sə - nə hey - ra - nam hey - ra - nam.

Xoş meh - ri - ban tə - bi - ət - lim
Ver - mə - rəm sə - ni na - mər - də

f

Sə - nə hey - ra - nam hey - ra - nam.

Nəqarət

S.

Sən mə - nim u - ca da - ğım - san,

f

B.

Çeş - məm - sən gur bu - la - ğım - san,

S.

E - lim o - bam o - ca - ğım - san

p

B.

Sə - nə hey - ra - nam hey - ra - nam

S.
B.

E - lim o - bam o - ca - ğım - san

f

1.

Sə - nə hey - ra - nam hey - ra - nam

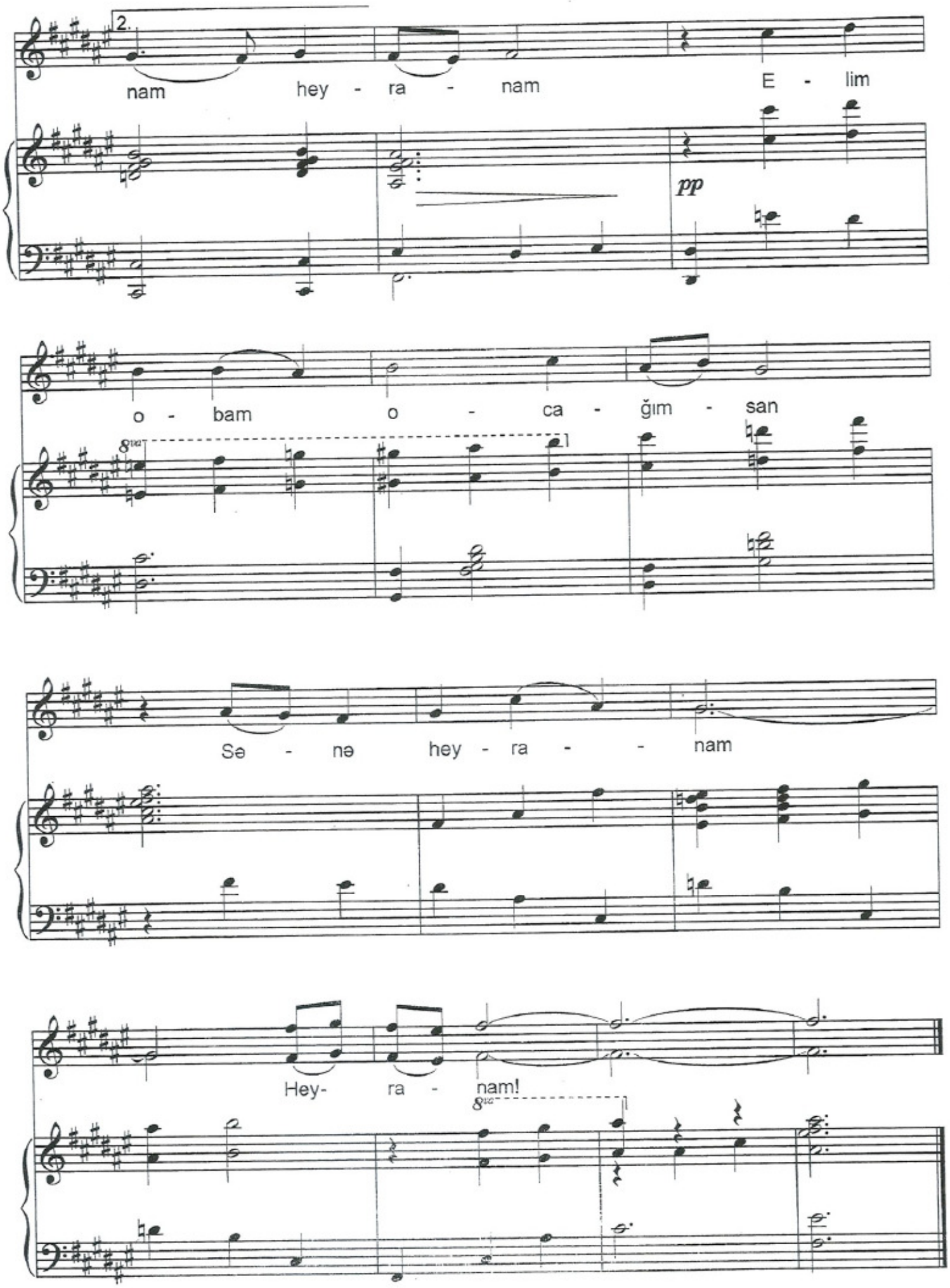
2.
nam hey - ra - nam E - lim
pp
o - bam o - ca - ğım - san
8va
Sə - nə hey - ra - - nam
Hey- ra - nam!
8va

Necə sevməyim səni

(2004)

Sözləri Anar Məmmədovundur

İ - çim-də çağ-la-yan

sev-gi gü-cün-dən di-lim-də do-la- şan sev-gi sö-zün - dən

qəl-bim-də qoy-du- ğun sev-gi i - zin -dən mən ne-cə sev - mə-yim

sev-mə-yim sə-ni. Öm-rü- mün gü-nü-mün da-ya - ğı sən - sən.

Hə-ya - tı-mın nur-lu çı - ra - ğı sən sən, Öm-rü-mün gü-nü-mün da-ya -

ğı sən sən Hə-ya - tı-mın nur-lu çı - ra - ğı sən sən,

gö-zəl gün-lə - ri-min so-ra - ğı sən sən bü-tün öm-rüm bo-yu

se-və-cəm sə-ni. gö-zəl gün-lə - ri-min so-ra - ğı sən sən

bü-tün öm rüm bo-yu se-və cəm sə-ni.

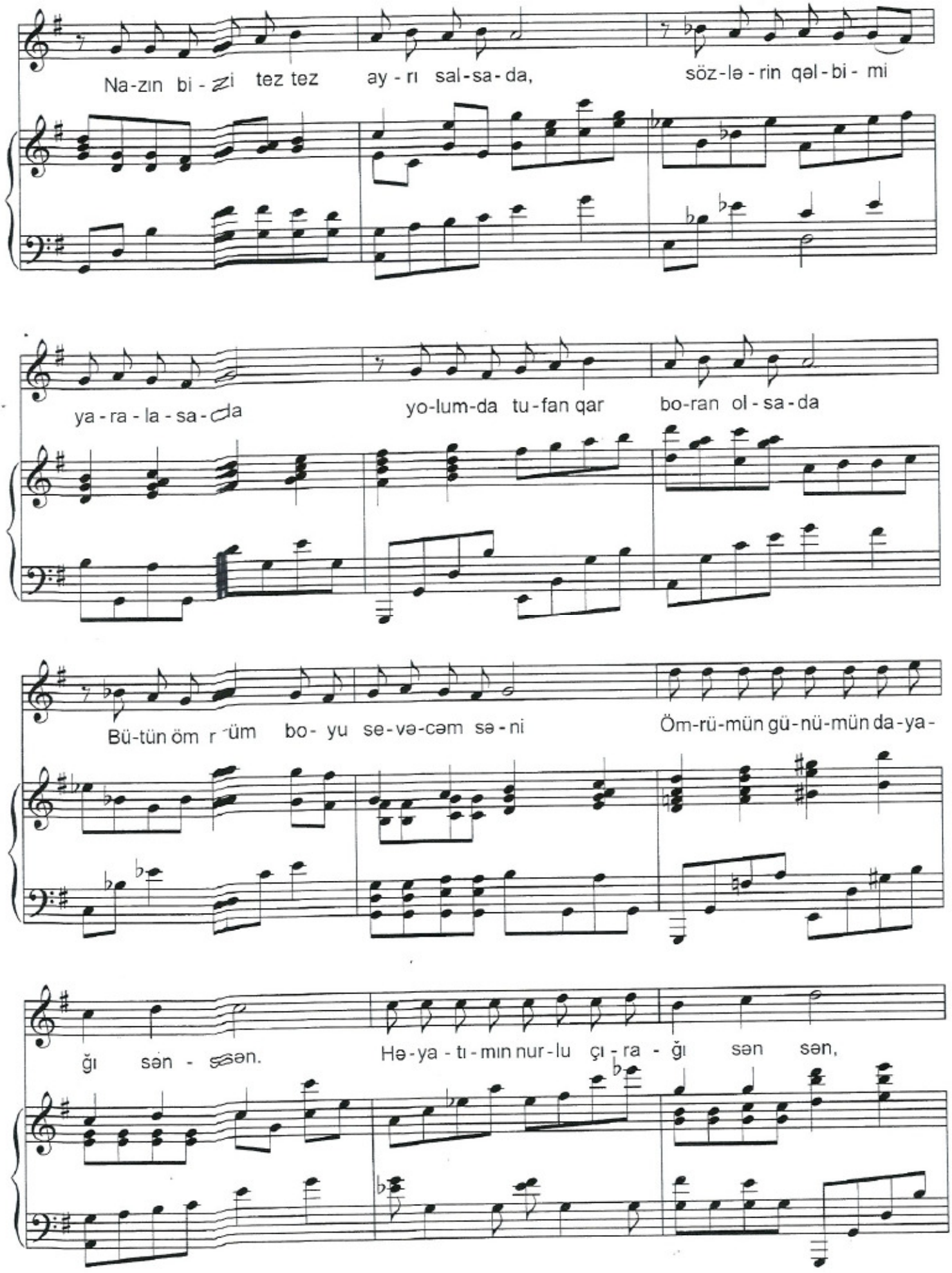
Na-zın bi-zi tez tez ay-rı sal-sa-da, söz-lə-rin qəl-bi-mi
ya-ra-la-sa-da yo-lum-da tu-fan qar bo-ran ol-sa-da
Bü-tün öm-rüm bo-yu se-və-cəm sə-ni Öm-rü-mün gü-nü-mün da-ya-
ğı sən-sən. Hə-ya-tı-mın nur-lu çı-ra-ğı sən sən,

Öm-rü-mün gü-nü-mün da-ya - ğı sən sən Hə-ya - tı-mın nur-lu çı - ra-

ğı sən sən, gö-zəl gün-lə - ri-min so-ra - ğı sən sən

bü-tün öm-rüm bo-yu se-və-cəm sə - ni. gö-zəl gün-lə - ri-min so-ra-

ğı sən sən bü-tün öm- rüm bo-yu se-və-cəm sə - ni.

Hə-ya-tı-mın nur-lu çı-ra-ğı sən - sən Bü-tün öm rüm bo- yu

se-və-cəm sə-ni. Bu sev-gi ə-bə-di ü-rə-yim-də-dir

Bü-tün öm-rüm bo-yu se-və-cəm sə-ni

3

Mənə elə gəlir

(1967)

Sözləri Nəriman Həsənzadənindir

Mə-nə e - lə gə - lir

gö-rü-şə- cə - yik u-zun çək-mə-yə- cək buhəs-rə bu qəm,

Son -ra tə - ə- süf - lə gü-lü - şə-cə- yik. sə nə ne-cə gə - lir

o-nu bil - mi- rəm son -ra tə - ə- süf - lə gü lü - şə-cə- yik

sə nə ne-cə gə-lir o-nu bil - mi rəm. Mə-nə e-lə gə-lir

mə-nim mə - lə - yim ge-dər u-mu kü- sü bir də- fə gəl-səm

ge niş - dir bö yük - dür sə- nin ü-rə- yin sə-nə ne-cə gə-lir

o - nu bil - mi rəm ge - niş -dir bö - yük - dür sə - nin ü -rə - yin

sə - nə ne - cə gə - lir o - nu bil - mi - rəm

Mə-nə e - lə gə - lir ya - şa-maq ol - maz

gü-nəş-siz ha va- sız be-lə-dir a- ləm həm dəm - siz çə- tin - di

söz cox ö- mür az sə- nə ne-cə gə - lir o - nu bil - mi- rəm

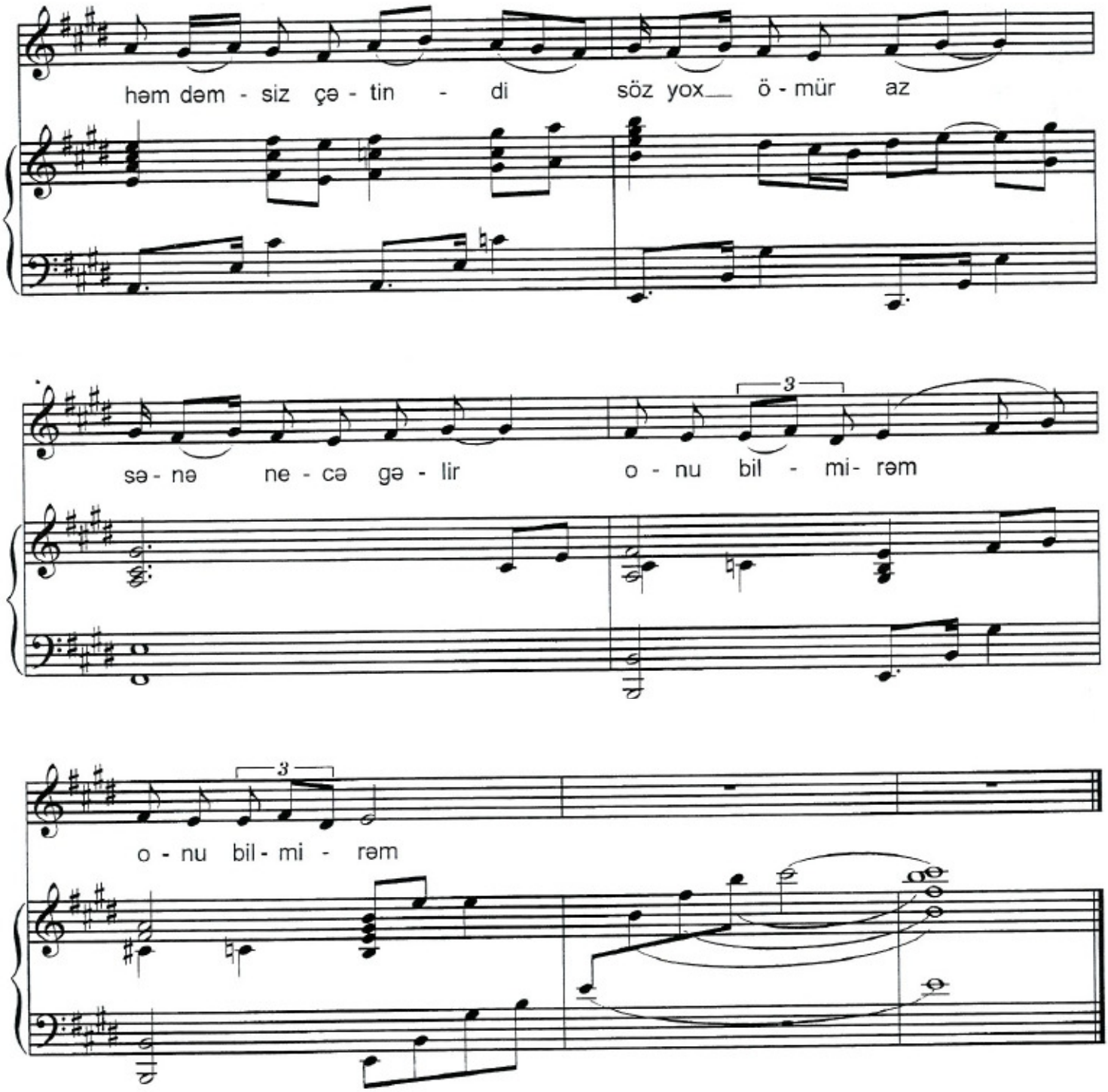
həm dəm - siz çə - tin - di söz yox ö - mür az
sə - nə ne - cə gə - lir o - nu bil - mi- rəm
o - nu bil - mi - rəm

Sən məni yad et

(1965)

Sözləri Nəriman Həsənzadənindir

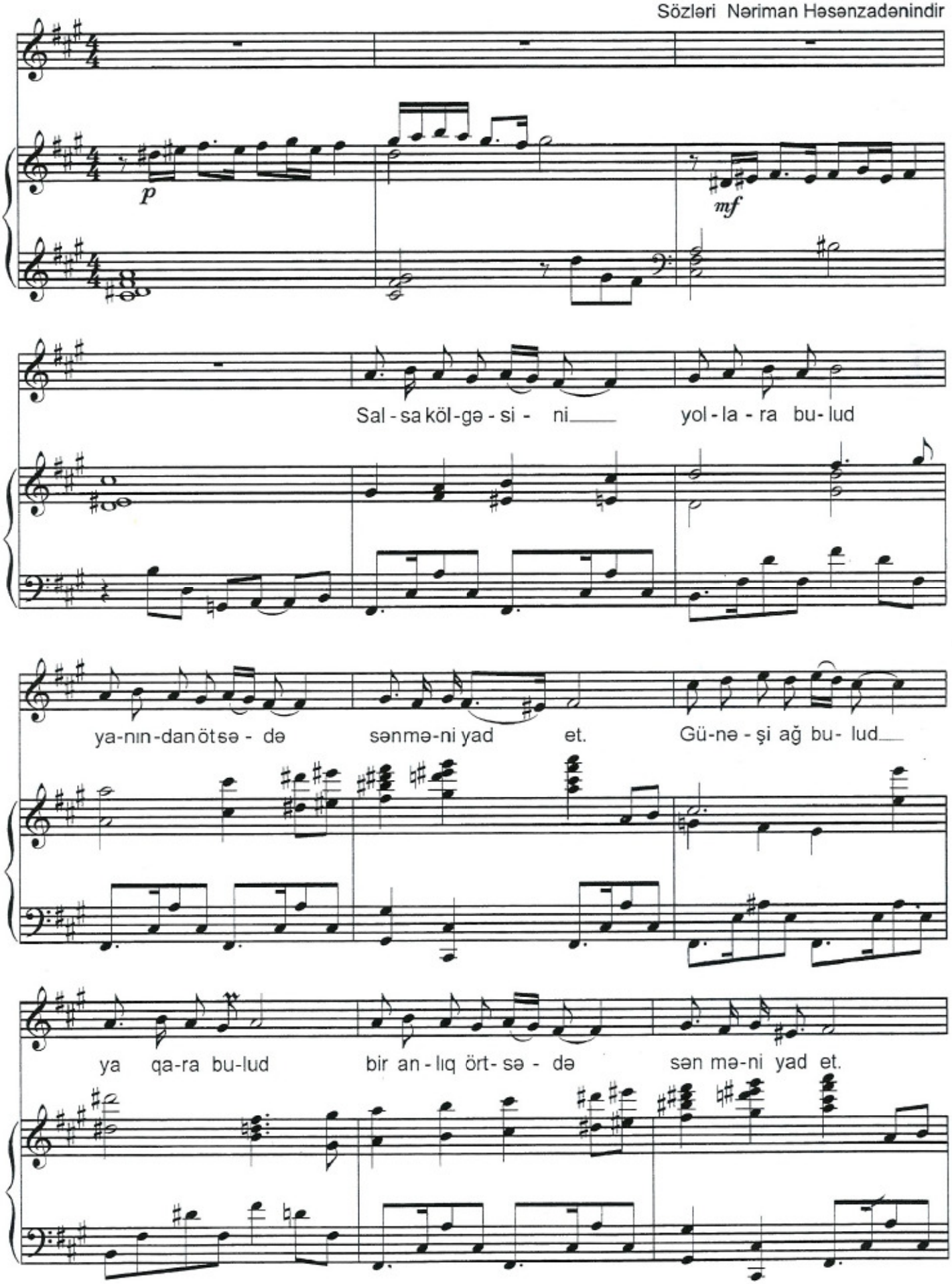

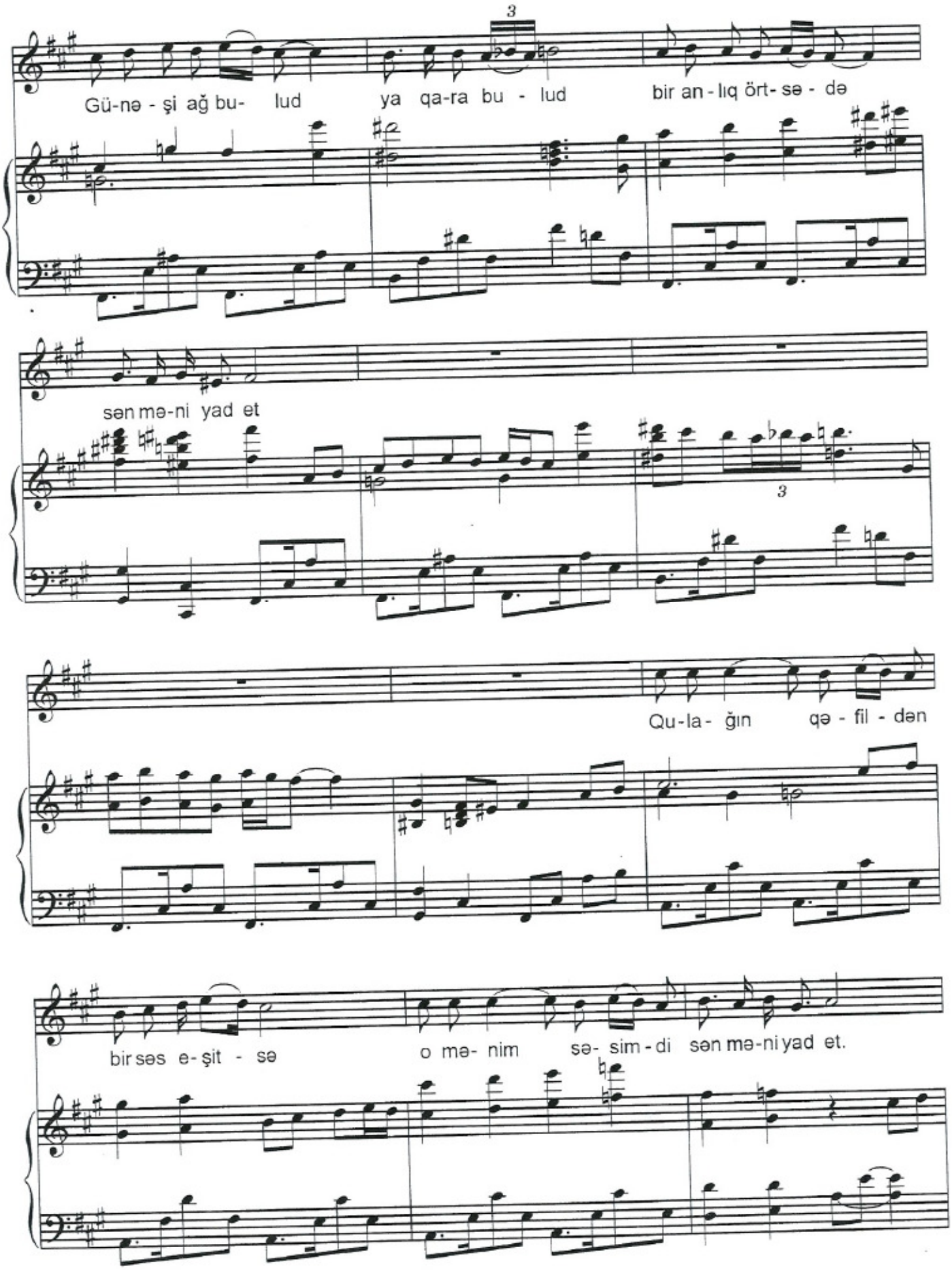
Gü-nə - şi ağ bu- lud ya qa-ra bu - lud bir an - lıq ört- sə - də
sən mə-ni yad et
Qu-la- ğın qə - fil - dən
bir səs e- şit - sə o mə- nim sə- sim - di sən mə-ni yad et.

Sə-hə- rin me- hiy - lə al-nın ö-püş- sə mə-nim nə - fə- sim - di

sən mə-ni yad et sə-hə- rin me- hiy - lə al-nın ö-püş- sə

mə-nim nə - fə-sim - di sən mə-ni yad et. A - lı - şıb ya- na - caq

ü - füq - də kön- lüm o yol - da o iz - də sən mə-ni yad et

nə qə-dər sə- hər var gü-nəş var gü - lüm dün-ya-da mən-siz-də

sən mə-ni yad et nə qə-dər sə hər. var gü-nəş var gü - lüm

dün-ya -da mən-siz - də sən mə-ni yad et sən mə - ni yad

et sən mə-ni yad et.

MÜNDƏRİCAT

1. Xatirə....3
2. Vətənin hüsnü....7
3. Oyan bülbül....11
4. Vətən desin....16
5. Dağ küləyi....19
6. Əbədi yurdum....23
7. Yaşa, ülvi məhəbbətim....26
8. Azərbaycanım....29
9. Tez gəl....32
10. Sənindədir canım mənim....36
11. Yüksəlir göylərə bil ahi-fəqanım mənim....40
12. Zülfün qəmilə oldu könül mübtəla sənə....45
13. Ayrılmazığ biz....49
14. Bir diyarın eşginə....52
15. Laylay....57
16. Vətən torpağı....59
17. Bir gün səni görməyəndə....64
18. Nə deyim, necə deyim....67
19. Yar gəldi....73
20. Qayıt....75
21. Ağlar....79
22. Qətir Vətənə....85
23. Ürəyimdəsən....90
24. Məni itirsən....96

25. Könlüm səni unutmaz.....99
26. Deyir qözün.....103
27. "Çal oyna" tamaşasından ananın mahnısı.....107
28. Yolu çətin, amalı parlaq.....111
29. Qörüş həsrəti.....115
30. Haqq yolu.....118
31. Gözlərəm səni.....123
32. Sənə heyranam.....125
33. Necə sevməyim səni.....130
34. Mənə elə qəlir.....136
35. Sən məni yad et.....140

Üzeyir Hacıbəyli adına
Bakı Musiqi Akademiyası
KİTABXANASI
022747

Nəşriyyat redaktoru: Valeh Əsgərov
Texniki redaktor: Yevgeniya Aujinova
Kompüter tərtibatı: Natəvan Mehdiyeva
Operatorlar: Məsməxanım Məmmədova
Saray Vəliyeva
Solmaz Nəcəfova

Sevda Mirzə qızı İbrahimova

Vokal musiqisi albomu

(birinci dəftər)

Çapa imzalanmışdır 28.04.09. Format A5
Həcmi: 18,13ç.v. Tiraj -100 nüsxə.
«Mars Print» firmasında çap olunub