Концертный репертуар альтиста

К. КАРАЕВ

АДАЖИО
•
КИТАЙСКИЙ ТАНЕЦ

из балета
„СЕМЬ КРАСАВИЦ“

•

Концертная обработка
для альта и фортепьяно
В. БОРИСОВСКОГО

69691

АДАЖИО

из балета «Семь красавиц»

Концертная обработка для альта и фортепьяно В. Борисовского

К. КАРАЕВ

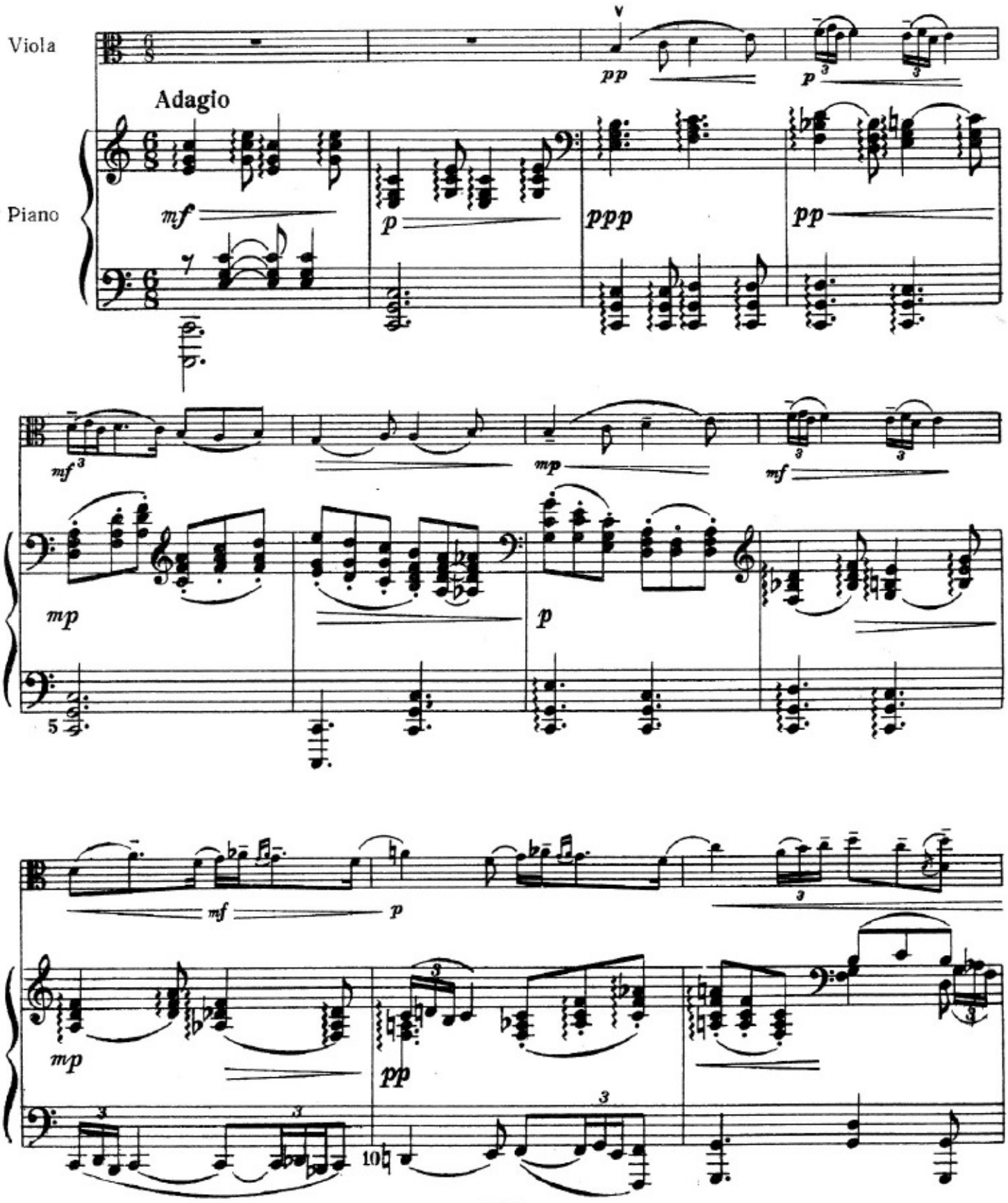

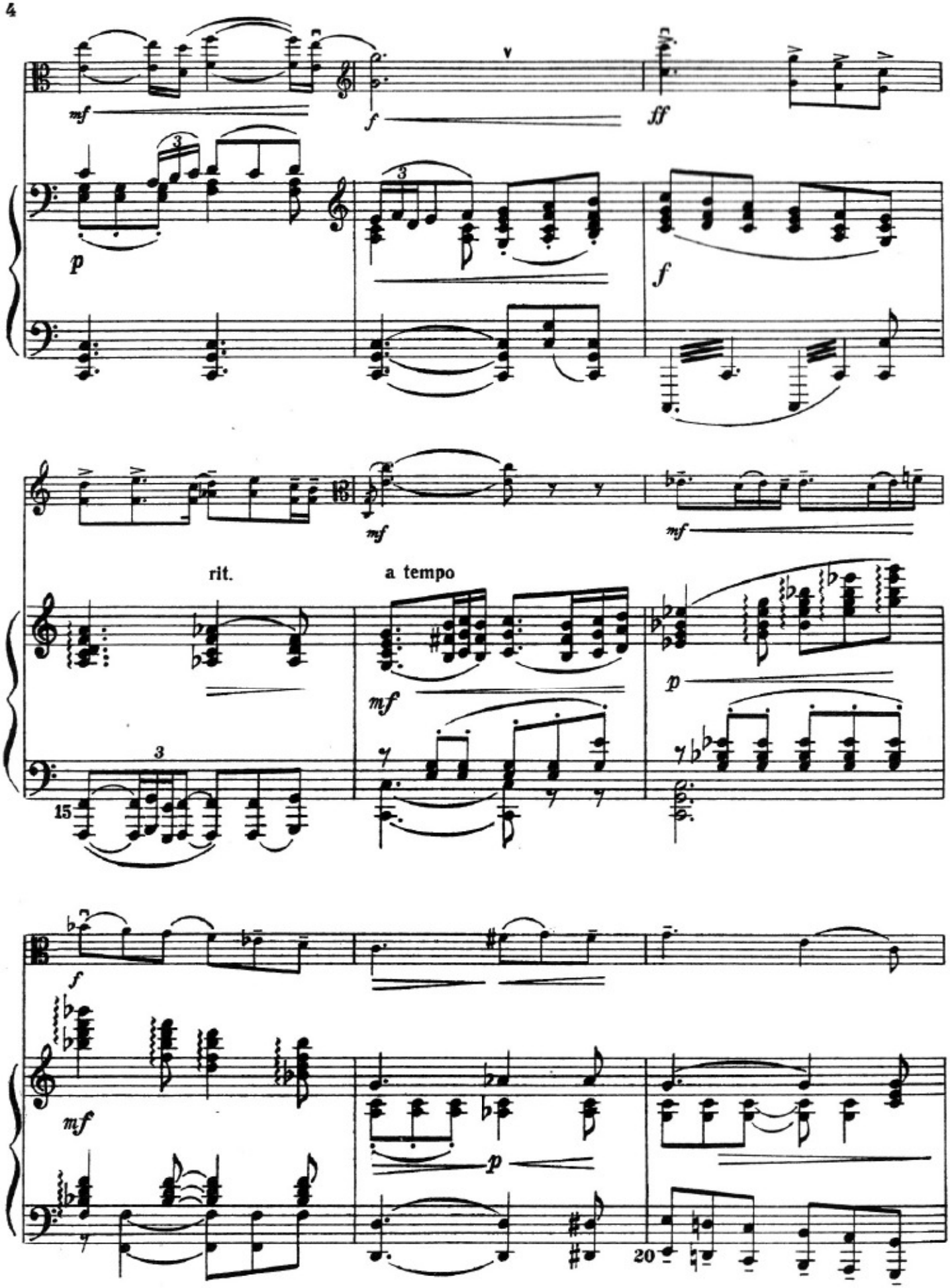
mf
f
ff
p
f
mf
mf
rit.
a tempo
mf
p
15
f
mf
p
20

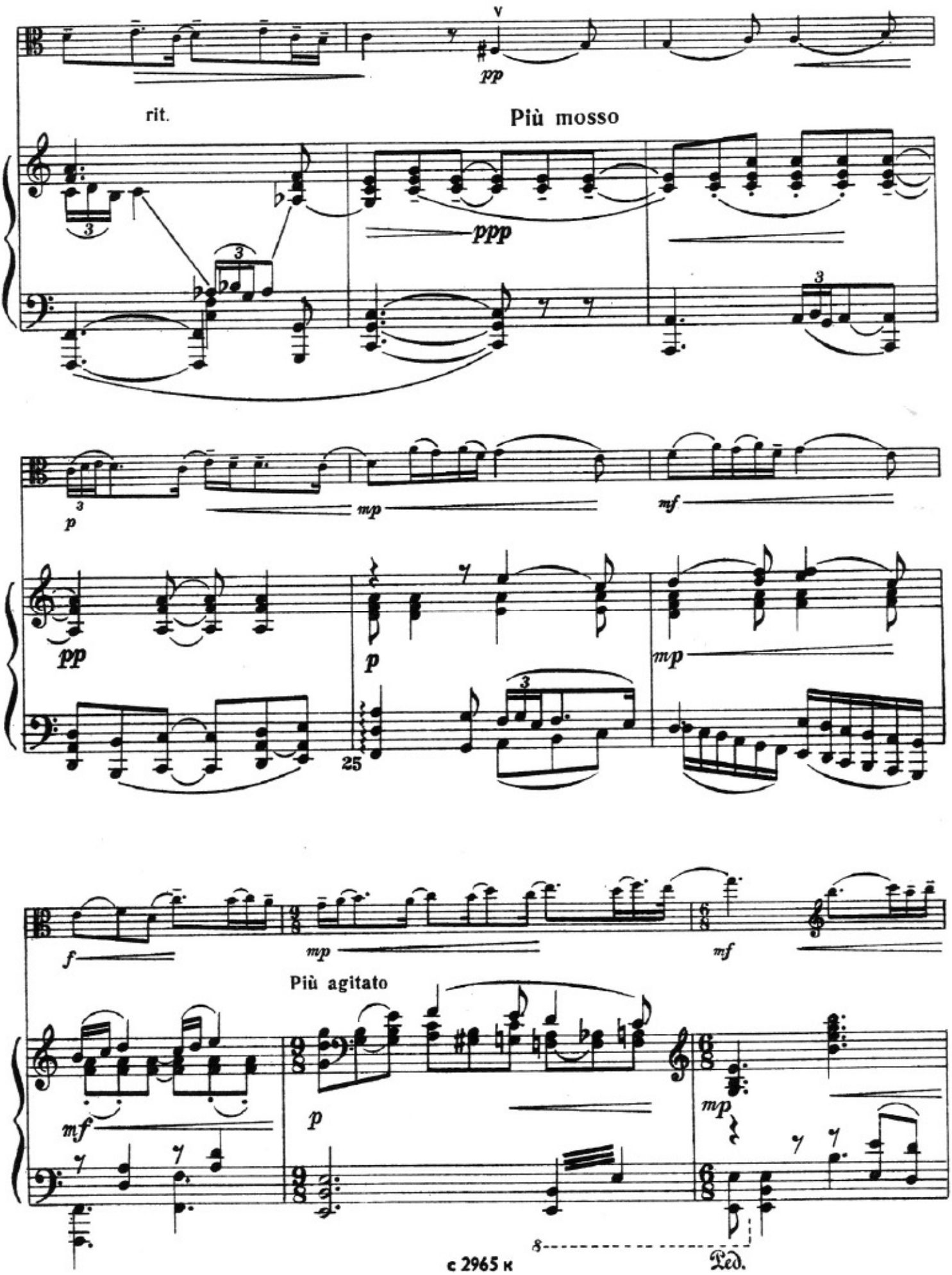
pp
rit.
Più mosso
ppp
p
mp
mf
pp
p
mp
25
f
mp
mf
Più agitato
mf
p
mp
Ped.

allargando

mf

ff largamente

m. s.

m. d.

m. d.

mf

30

f calando e rit.

p

Meno mosso

pp

poco a poco rit.

p

mf

35

con sord.

pp

Tempo I

ppp

col pedale

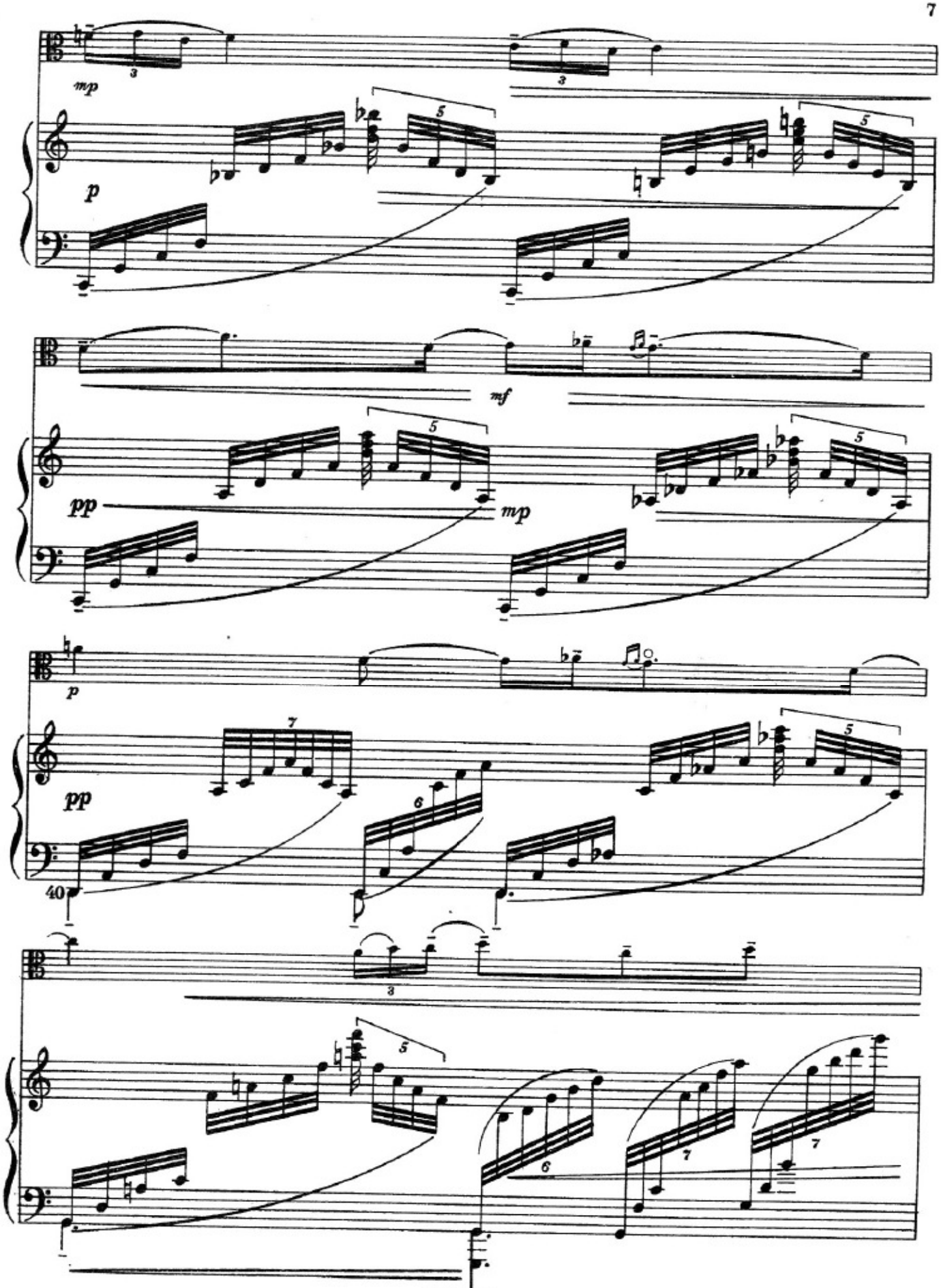
mp
p
mf
pp
mp
p
pp
40

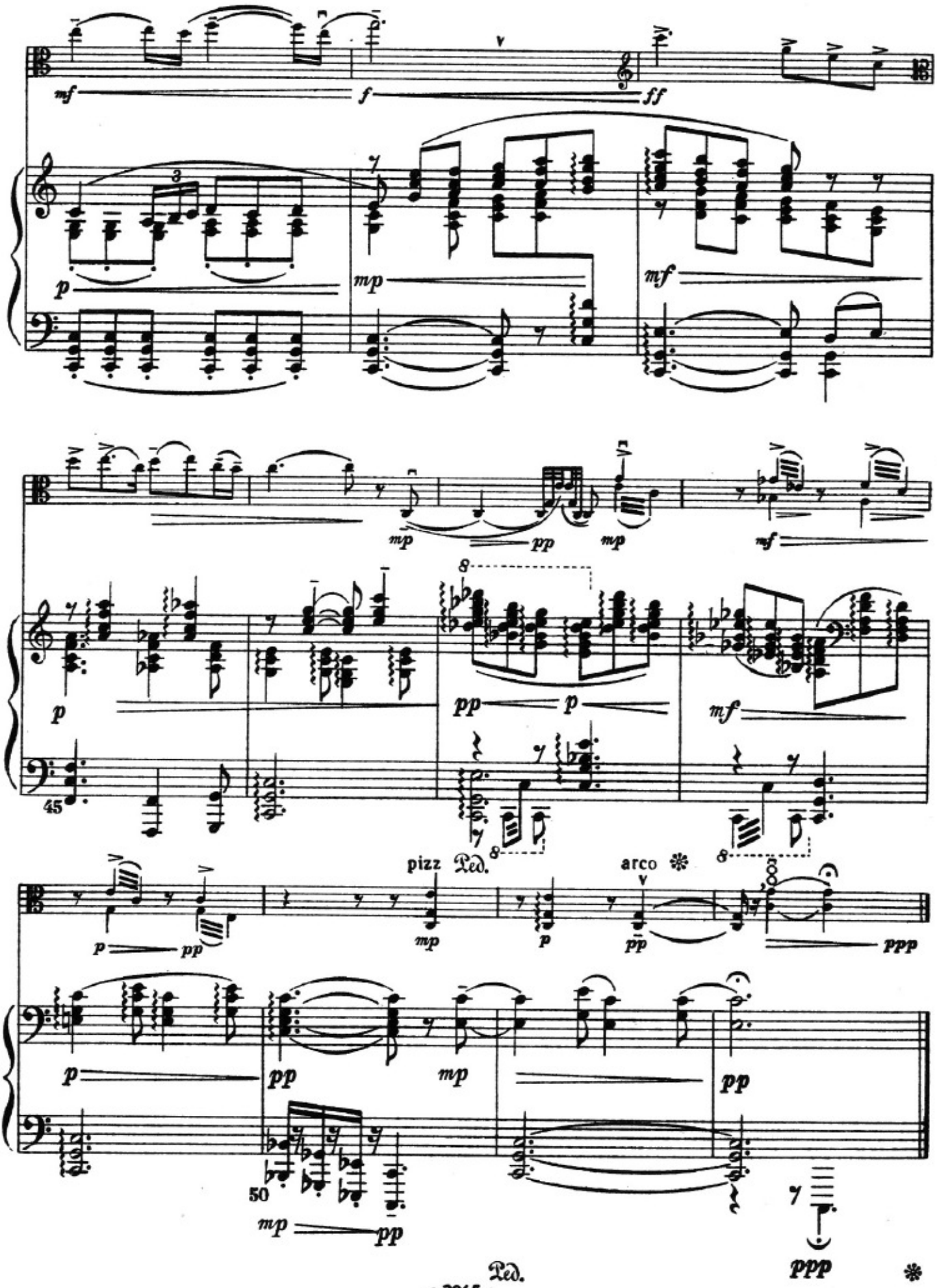
mf
f
ff
p
mp
mf
mp
pp
mp
mf
p
pp
p
mf
45
pizz
Ped.
arco
p
pp
mp
p
pp
ppp
p
pp
mp
pp
50
mp
pp
Ped.
ppp

КИТАЙСКИЙ ТАНЕЦ

из балета «Семь красавиц»

Концертная обработка для альта
и фортепьяно В. Борисовского

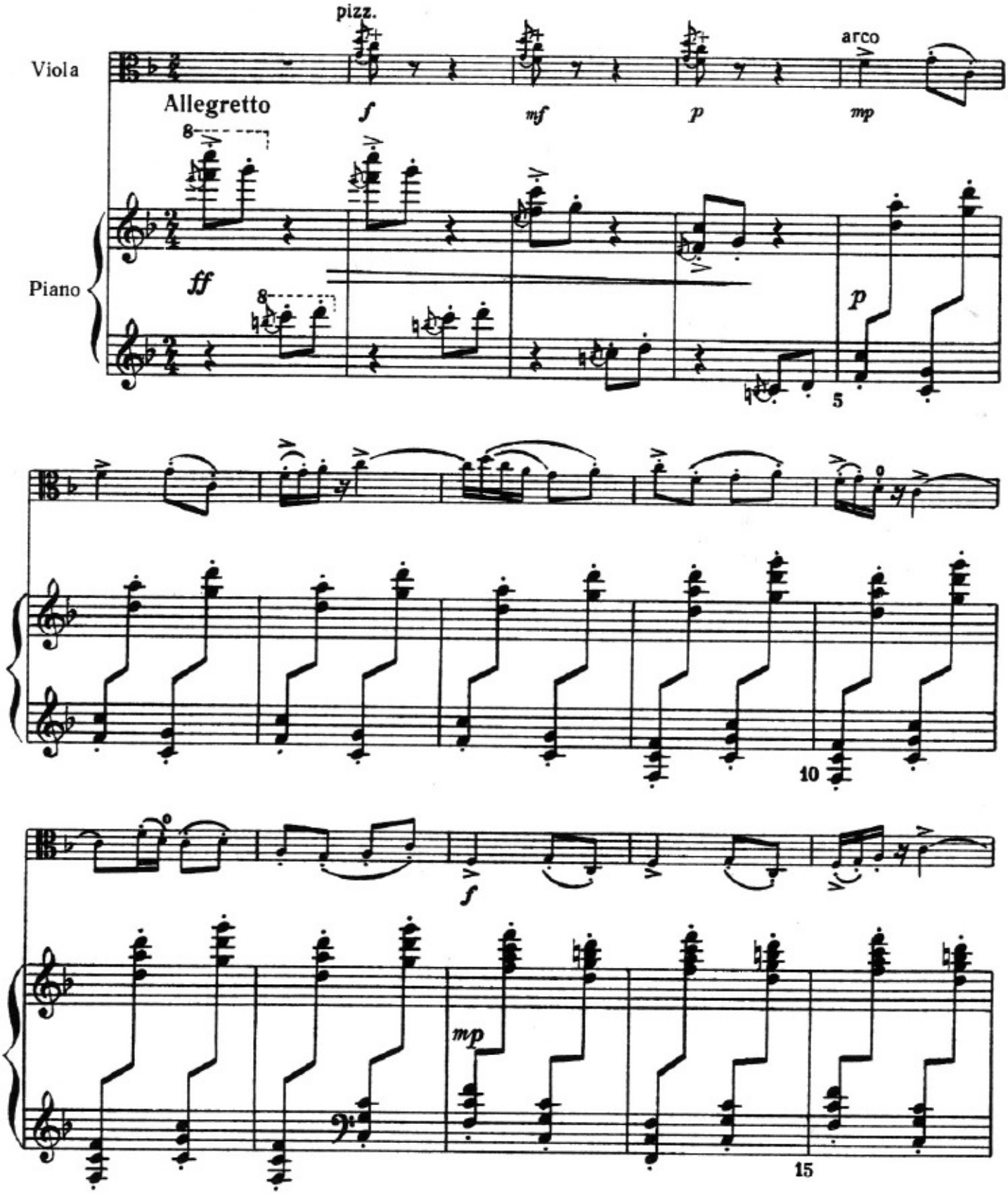

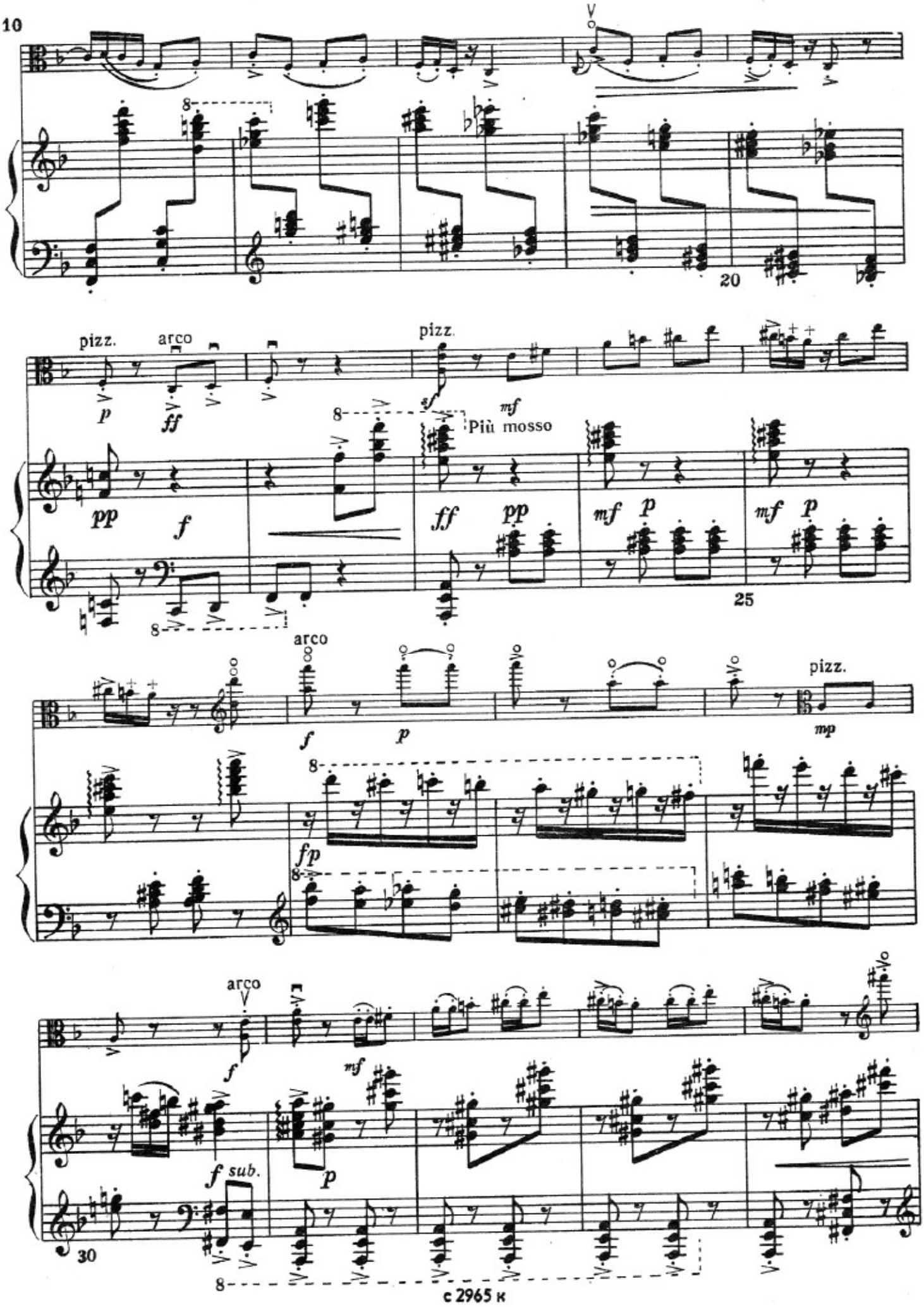
20
pizz.
arco
p
ff
pizz.
sf
mf
Più mosso
pp
f
ff
pp
mf
p
mf
p
25
arco
f
p
pizz.
mp
fp
arco
f
mf
f sub.
p
30

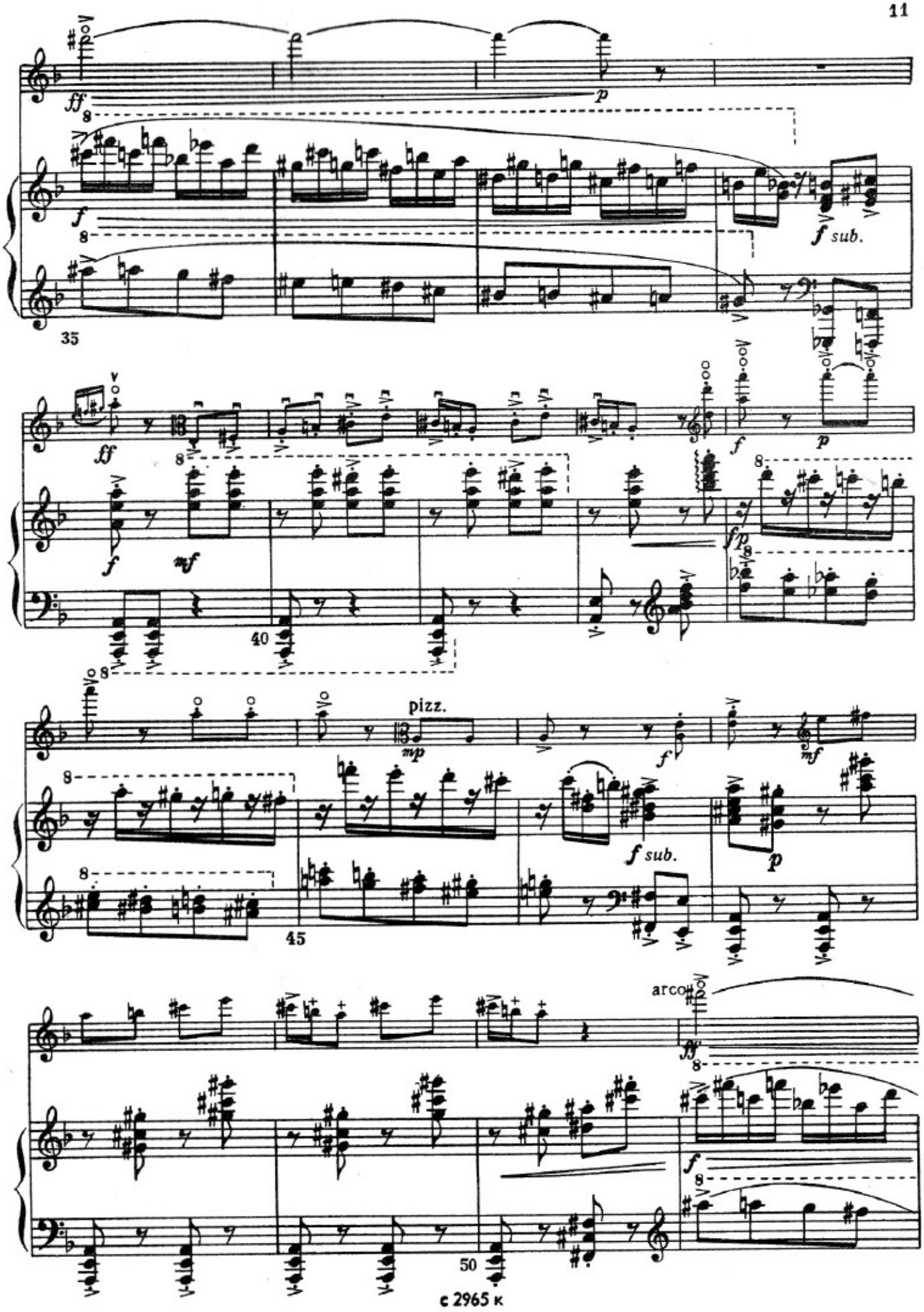
ff
p
f
f sub.
35
ff
f
mf
f
p
f
p
40
pizz.
mp
f
mf
f sub.
p
45
arco
ff
f
50

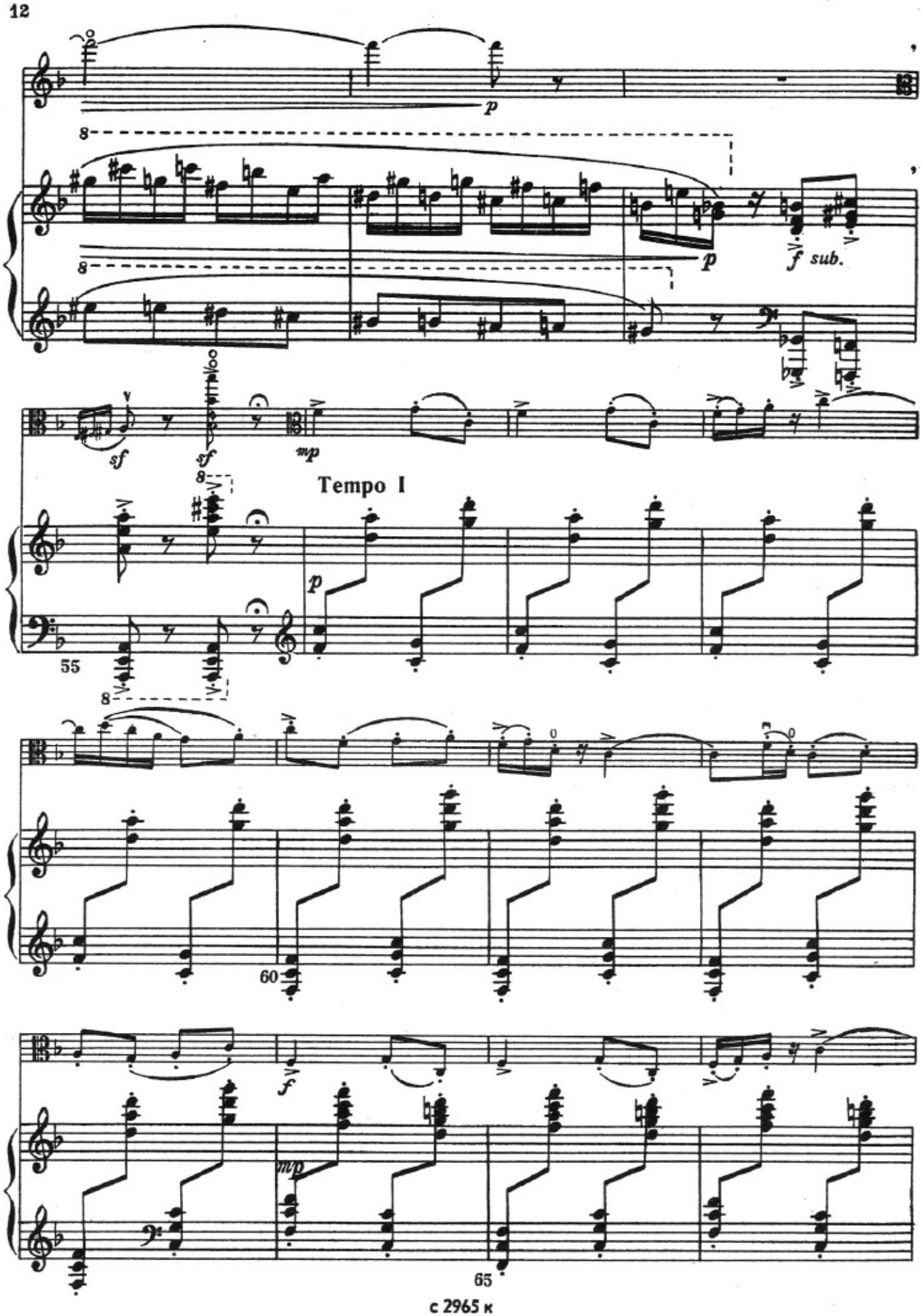
p
p
f sub.
sf
sf
mp
Tempo I
p
55
60
f
mp
65

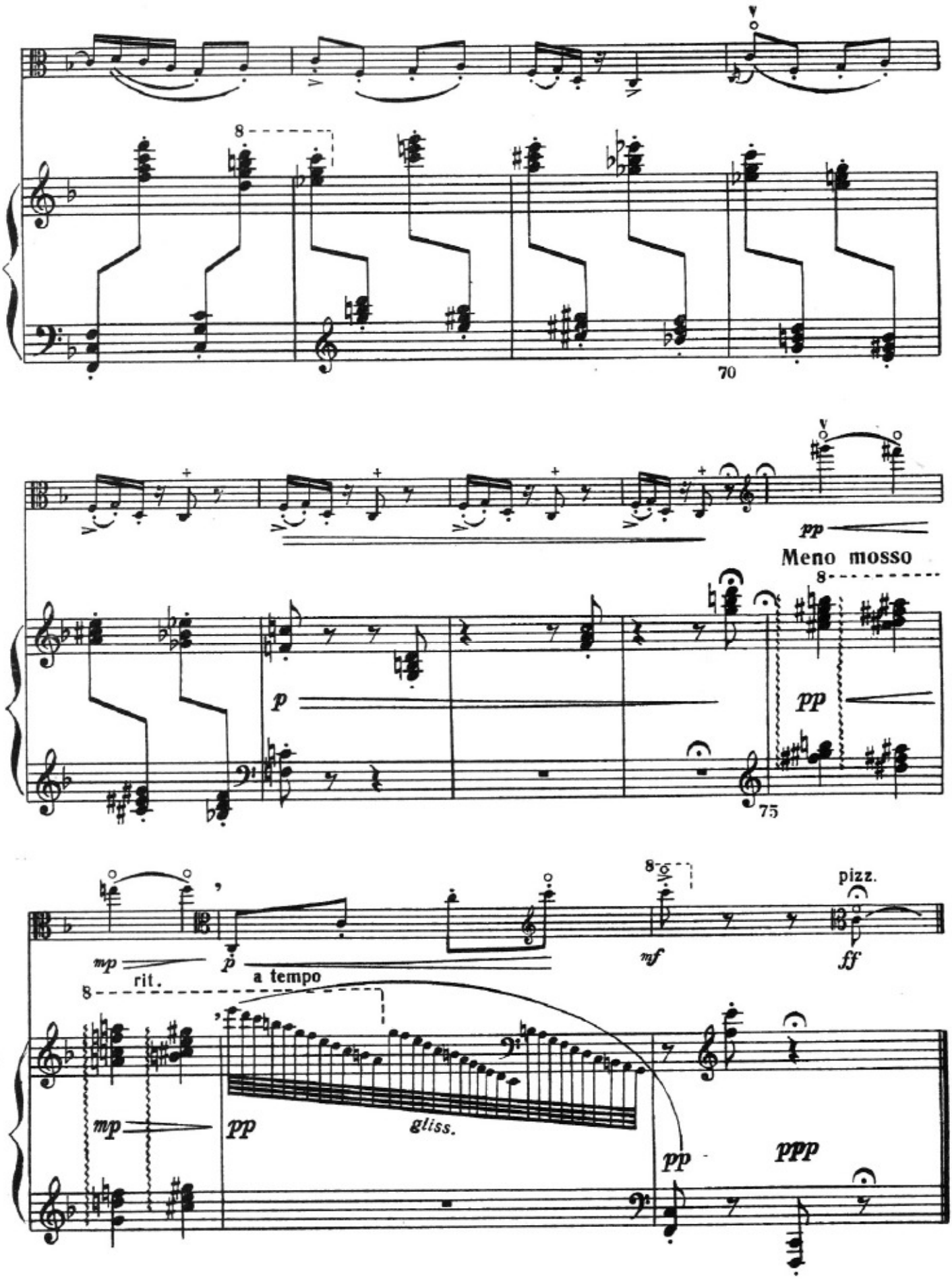
70
pp
Meno mosso
p
pp
75
mp
rit.
p
a tempo
mf
pizz.
ff
mp
pp
gliss.
pp
ppp

Viola

АДАЖИО

из балета «Семь красавиц»

69691

К. КАРАЕВ

Концертная обработка для альта
и фортепьяно В. Борисовского

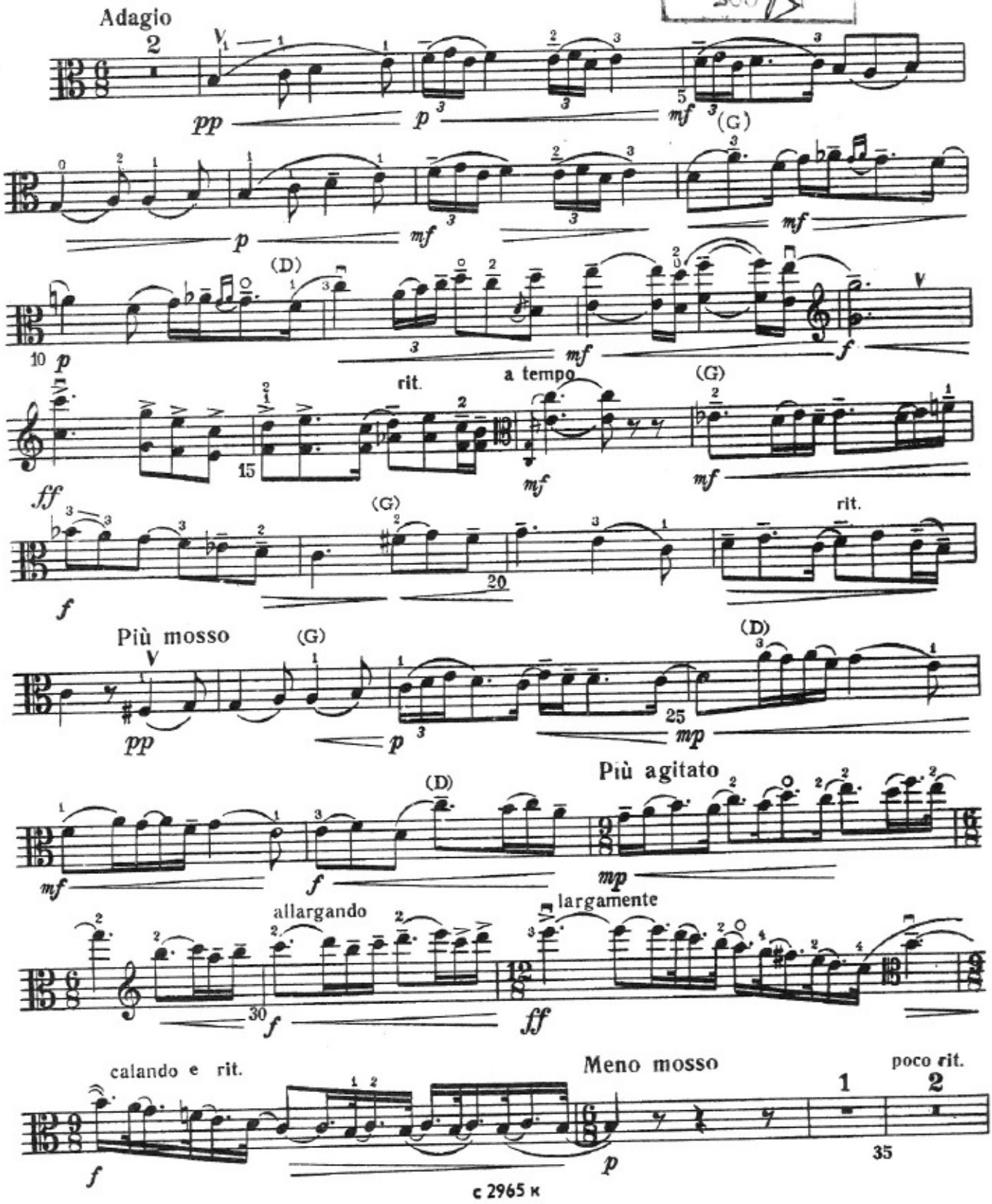

Viola

con sord.

pp mp mf p

40

(A)

mf f ff

rit.

(D)

45

mp pp mp mf mp

p pp

50

pizz.

mp p

arco

pp

(A)

ppp

КИТАЙСКИЙ ТАНЕЦ

из балета «Семь красавиц»

Allegretto

pizz.

f mf p

arco

5 mp

10

f

(G)

15

Più mosso

20

pizz.

p ff

arco

pizz.

sf mf

Viola

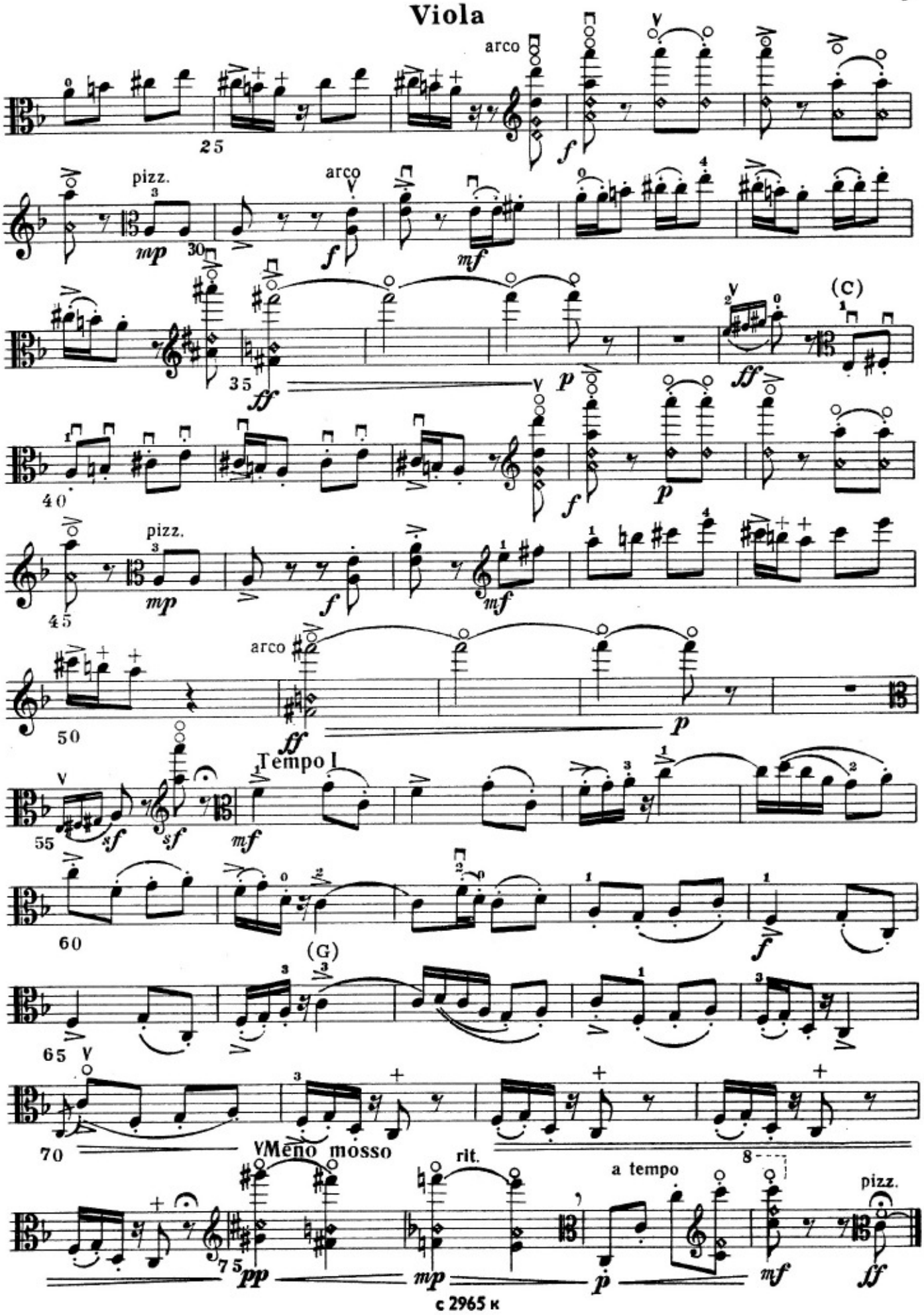
arco
pizz.
arco
(C)
pizz.
arco
Tempo I
(G)
Meno mosso
rit.
a tempo
pizz.

Цена 23 коп.

КАРАЕВ КАРА АБУЛЬФАЗ ОГЛЫ

АДАЖИО И КИТАЙСКИЙ ТАНЕЦ

Изд. № 2965

Редактор К. Титаренко Художник И. Котлерман Техн. редактор Р. Орлова
Корректор И. Миронович

Подп. к печати 19.IV-1962 г. Формат бумаги 60 x 92 1/8. Печ. л. („физич".) 2,25.
Уч.-изд. л. 2,25. Тираж 940. Заказ № 660. Цена 23 коп.

Всесоюзное издательство „Советский композитор", Москва, В-35, Софийская набережная, 30

Ленинградская типография нотной печати Всесоюзного издательства „Советский композитор", Ленинград, Лиговский пр., 94